



32 "áticos" (*) exclusivos

(*) viviendas de 2 y 3 dormitorios con terraza cubierta de 21 a 28 m²
primeros con terraza de 37 a 50 m²



LO QUE VES los acabados

zonas comunes

Urbanización interior privada para el uso y disfrute de las viviendas de la manzana RD-24.

Portales con pavimento cerámico porcelánico resistente al antideslizamiento según código técnico, en tono oscuro, y con incorporación de iluminación decorativa.

Amplios cuartos para bicicletas.

Peldaños de las escaleras de zonas comunes del edificio y descansillos de las mismas, acabados en granito.

Vestíbulo de acceso a los ascensores desde garajes acabado con los mismos materiales que los portales, tanto en pavimentos como en revestimientos de paredes.

Ascensores con capacidad para 8 personas, con acceso directo desde garajes, con llave. Paredes acabadas con laminado compacto, espejo, pasamanos y puertas telescópicas de acero inoxidable, en cabina.



por fuera

Fachadas con revestimiento de hormigón prefabricado texturizado, paneles de composite de aluminio y otros revestimientos según Proyecto.

Carpintería exterior de PVC bicolor con rotura de puente térmico.

Persianas motorizadas de lamas de aluminio enrollables en los dormitorios, con aislamiento térmico interior y color similar a la carpintería exterior. En el resto de estancias no se dispondrán persianas.

Cubierta del edificio plana no transitable sobre aislamiento de gran eficiencia térmica.



por dentro

Carpintería de madera

Puerta de entrada blindada lacada en blanco al interior, con cerradura de seguridad de tres puntos.

Puertas interiores lacadas en blanco, con herrajes acabados en cromado o de acero inoxidable.

Revestimientos

Cocinas

Revestimiento vertical con placa de yeso laminado antihumedad con refuerzo en la zona de colocación de muebles suspendidos. Acabado con pintura plástica lisa de color gris claro.

Pavimento flotante laminado AC5 de una lama, acabado roble.

Baños

Revestimiento vertical cerámico, en diferentes formatos y combinación de colores.

Pavimento cerámico de gres porcelánico.

Dormitorios, salón y vestíbulo

Pintura plástica lisa en color claro en paredes y techos.

Pavimento flotante laminado AC5 de una lama, acabado roble.

Rodapié lacado en blanco.

Terrazas

Pavimento cerámico con textura imitación a madera.

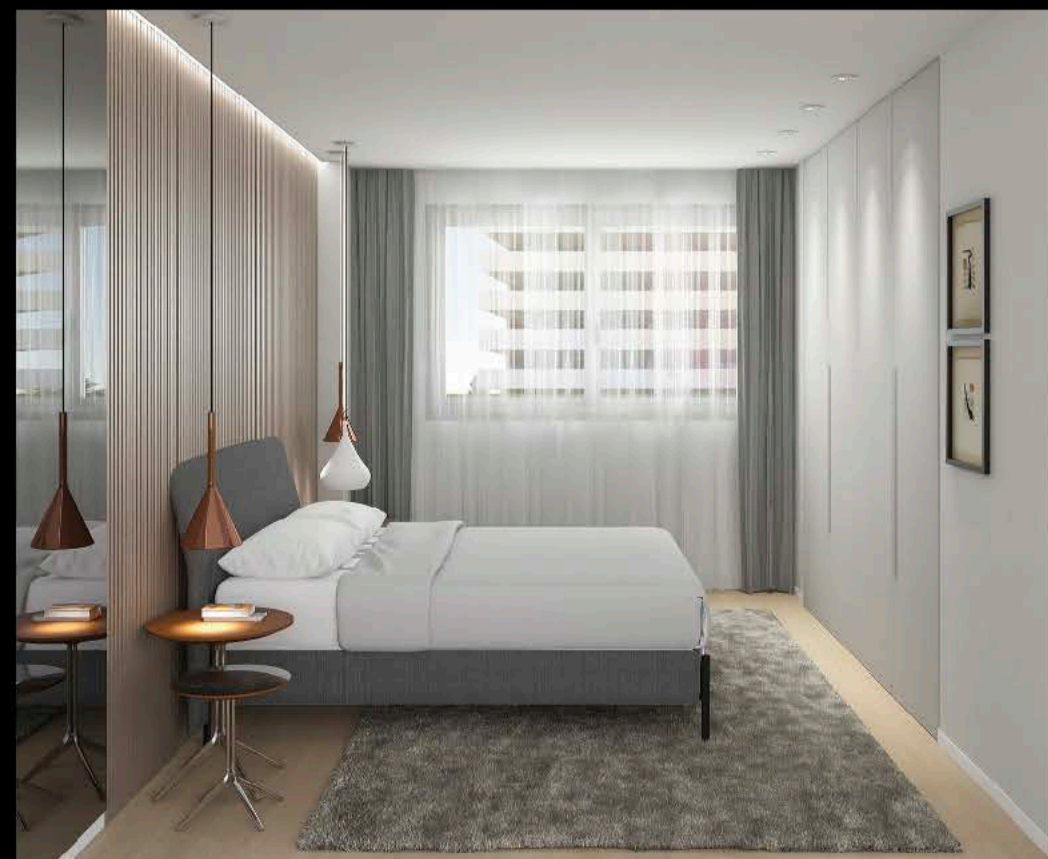

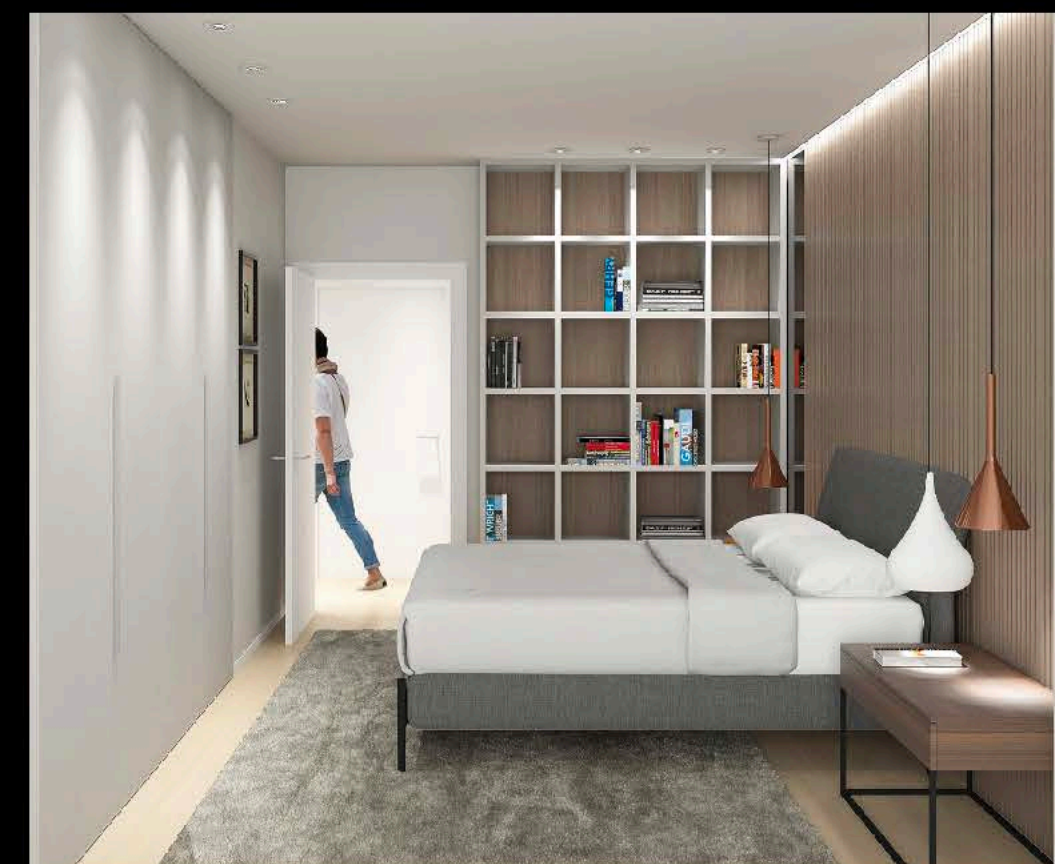
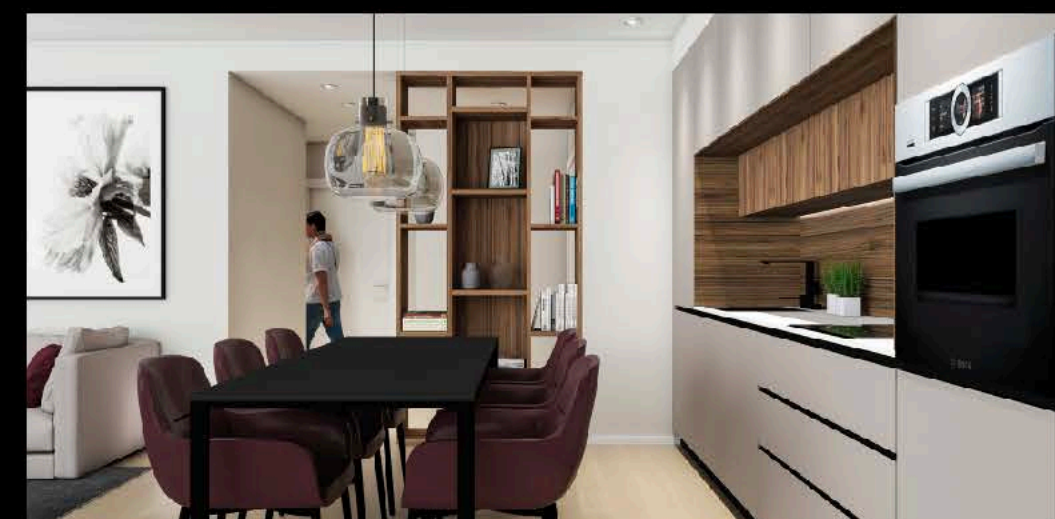

Instalaciones

Fontanería

Aparatos sanitarios de color blanco, compacto, con tapa de inodoro de caída amortiguada y doble descarga para un consumo de agua más sostenible.

Lavabo mural de 1,05 m. de ancho con grifería monomando.

Grifería termostática en ducha y bañera.

Plato de ducha en baño principal y bañera en baños secundarios, según planos de Proyecto.

Llave de corte independiente en cocina y baños.

Toma de agua en terraza.

Electricidad y telecomunicaciones

Mecanismos de la marca Legrand, modelo Valena Next blanco, o similar.

Toma de TV y teléfono en todos los dormitorios, cocinas y salones.

Toma de enchufe y puntos de luz en el techo de las terrazas.

Centralización de datos en cuadro de telecomunicaciones con fibra óptica hasta el salón de la misma.

LO QUE SIENTES

el confort

Edificio proyectado **Calificación Energética (A)**

Aislamientos

Falso techo de yeso laminado en toda la vivienda, con aislamiento de lana mineral, aumentando la eficiencia de los aislamientos térmicos y acústicos.

Fachadas con gran espesor de aislamiento térmico-acústico que otorgan la máxima calificación energética A, según proyecto.

El aislamiento acústico a ruido aéreo entre viviendas, y entre viviendas y zonas comunes será superior a 65 dBA, y dispondrá de una transmitancia térmica inferior a 0,65 W/m² K a base de aislamiento de lana mineral, según Proyecto.

Calefacción

Generación de energía mediante Aerotermia, a través de bombas de calor individuales para cada vivienda situadas en cubierta y cronotermostato en el salón y termostato de corte en las habitaciones. Y con su unidad interior individual dentro de la vivienda, según Proyecto.

Suelo radiante en toda la vivienda, obteniendo una agradable temperatura de confort y distribuyendo uniformemente el calor en todas las estancias.

Ventilación

Las viviendas gozarán de un sistema de ventilación y renovación del aire interior de una manera autónoma, a través de un recuperador de calor, garantizando una excelente calidad del aire en todas las estancias de la misma.

Acristalamiento exterior

Doble o triple acristalamiento térmico bajo emisivo, según prescripción del Proyecto de Ejecución, para la obtención de la calificación energética A, con la consiguiente mejora de la envolvente térmica del edificio, generando un mayor bienestar y permitiendo disfrutar de una amplia iluminación natural.

Sala Comunitaria

El edificio dispondrá de una sala comunitaria iluminada hacia la urbanización privada interior, con baño adaptado y almacén de material, para uso exclusivo de los usuarios de las 32 viviendas de Grand Terrace Salburua.



PARA LOS MAS CURIOSOS especificaciones técnicas

cimentación

Zapatas aisladas y corridas bajo muro, de hormigón armado HA-25/B/20/IIa y acero B-500S, según especificaciones del Proyecto de Ejecución.

estructura

Estructura de hormigón armado HA-25/B/20/IIa y acero B-500-S, según especificaciones del Proyecto de Ejecución.

El suelo del sótano será de solera de hormigón pulido de 15 cm. de espesor con mallazo correspondiente sobre encachado de piedra.

saneamiento

El saneamiento del edificio se recogerá con tubos de PVC por el techo de planta sótano, con red de fecales y pluviales independientes.

albañilería

Fachada exterior compuesta por paneles de hormigón prefabricado con acabado texturizado dispuesto según diseño, separado de la estructura. Aislamientos térmico-acústicos, de lana mineral y trasdosado interior con placas de yeso laminado.

Todas las divisiones interiores de las viviendas se realizarán con placas de yeso laminado, con aislamiento de lana mineral en el interior.

La medianera entre viviendas colindantes y la separación con las zonas comunes se realizará con dobles tabiques de placas de yeso laminado y aislamiento termoacústico.

carpintería exterior

De PVC bicolor, con cinco cámaras que aportan un aislamiento térmico inferior a 1,5 W/m² K.

Persianas motorizadas de aluminio lacado inyectadas con poliuretano en dormitorios.

vidrio

Doble o triple acristalamiento térmico bajo emisivo, según prescripción del Proyecto de Ejecución, para la obtención de la calificación energética A, con la consiguiente mejora del bienestar y de la envolvente térmica del edificio, al mismo tiempo que aporta una amplia iluminación natural, cuya transmitancia mínima será de 1,3 W/m² K.

Los vidrios colocados a una altura inferior a un metro serán de seguridad; con butiral intermedio.

instalación de fontanería y saneamiento

La instalación de agua potable se realizará con tubos, codos, curvas, etc..., de PB o PEX aprovechando su poca rugosidad para mejorar el caudal y su

menor inercia térmica para mejorar la eficiencia en el consumo del A.C.S. con llave de paso a la entrada de todos los cuartos húmedos y en la acometida de todos los aparatos.

Los desagües se realizarán con tubería de PVC rígido. Todos los desagües verticales tendrán ventilación hasta cubierta, independiente de la de los baños y cocina.

instalación eléctrica

El garaje y zonas de paso, tendrán su instalación de alumbrado independiente de la del resto del edificio, que será temporizada.

Preinstalación para recarga de coche eléctrico según normativa vigente.

En escalera y portal la iluminación estará temporizada con detección automática para su encendido.

instalación de calefacción

La instalación contará con suelo radiante con cronotermostato en el salón y termostato de corte en las habitaciones.

ascensores

Los ascensores cumplen con el decreto 68/2.000 de 11 de Abril con capacidad para 8 personas y dimensiones interiores de cabina de 1,10 x 1,40 m.

Cabina en paredes acabadas con laminado compacto, espejo, pasamanos y puertas telescópicas de acero inoxidable en cabina.

Iluminación led en techo y señalización en cabina y pisos, alarma e iluminación de emergencia, señalización de sobrecarga y pulsador de apertura de puertas.

portero automático

Las viviendas van dotadas con video-portero en color, con aparato de telefonía en el vestíbulo de entrada de las mismas.

cubierta

La cubierta del edificio será plana invertida, formada por aislamiento de poliestireno extruido, mortero para formación de pendientes e impermeabilización.

NOTAS:

El tipo y clase de los materiales podrán variarse, siempre y cuando sean de precio y calidad análogos y no desmerezcan la calidad de la vivienda, a juicio de la Dirección Facultativa de la obra, que será quien decida sobre las modificaciones que proceda efectuar.

El edificio estará dotado de las infraestructuras comunes de telecomunicaciones de acuerdo con las normativas vigentes.