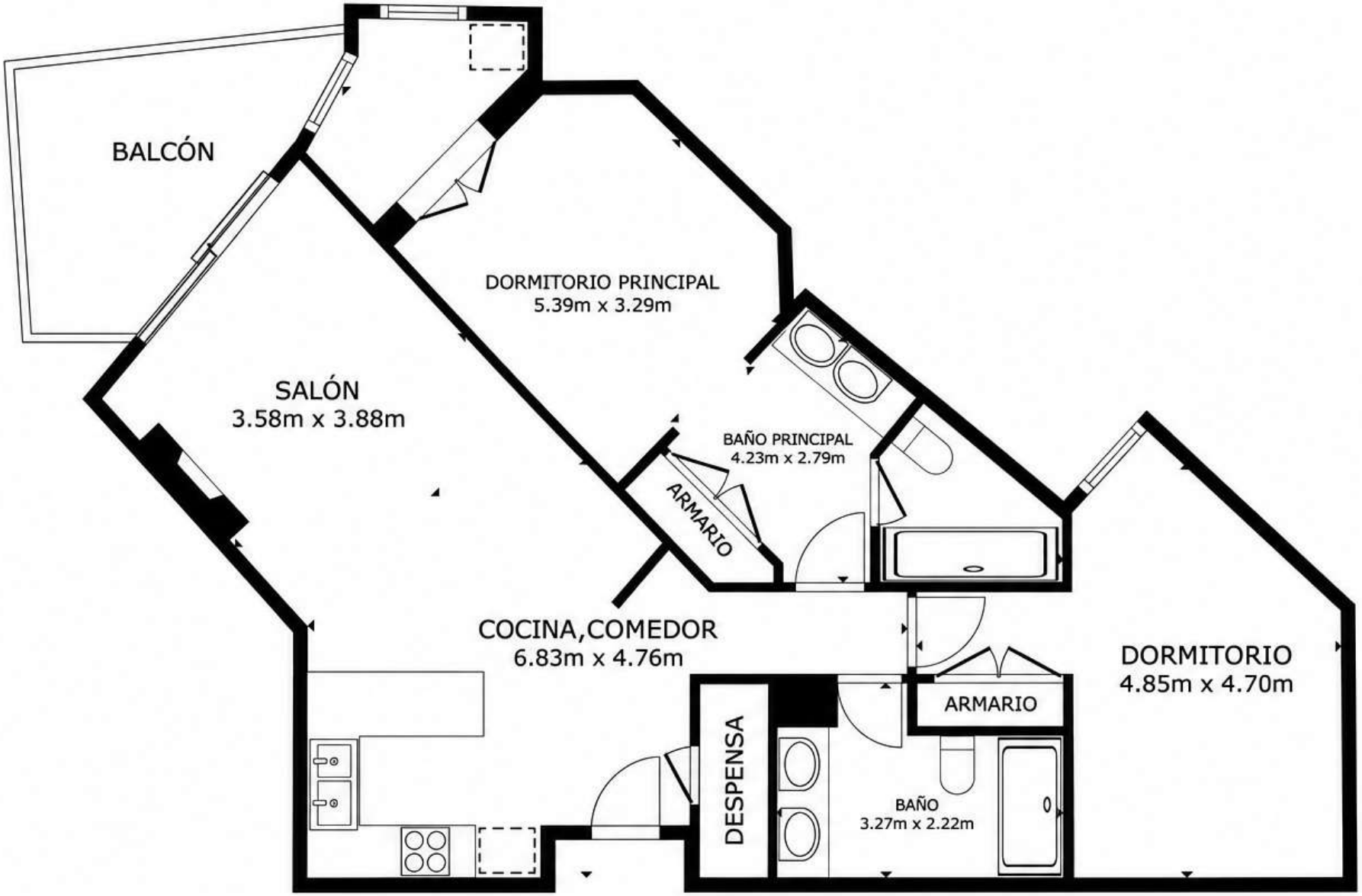

PLANTA

ÁREA INTERNA BRUTA
PLANTA 84.1 m²
ÁREAS EXCLUIDAS : BALCÓN 8.3 m²
TOTAL : 84.1 m²

LOS TAMAÑOS Y LAS DIMENSIONES SON APROXIMADAS Y PUEDEN VARIAR EN ALGUNOS CASOS.