

PLANO Nº 2C.1 DE ADAPTACIÓN PARCIAL A LA LOUA. SUELO NO URBANIZABLE MONTE ALTO DE CULTIVOS TRADICIONALES E:1/2000

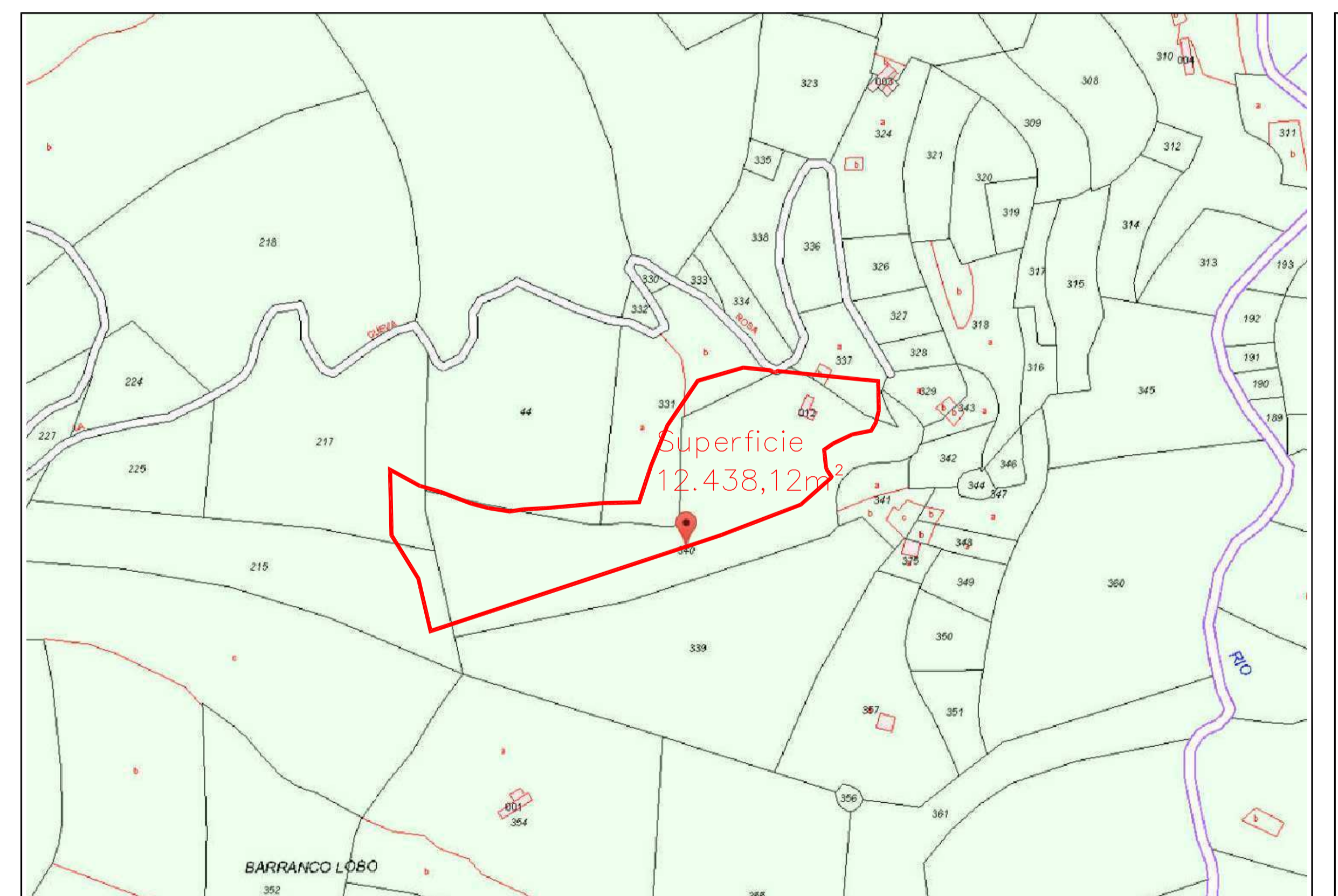

MONTAJE SOBRE PLANO CATASTRAL. SUPERFICIE REAL E:1/2000

PLANO DE LOCALIZACIÓN DE PARCELA

E:1/4000

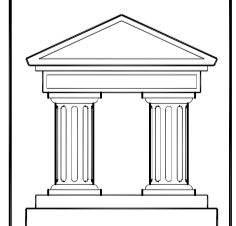
| | | |
|---|--|------------------------------|
|  ESTUDIO DE ARQUITECTURA "EDIFICIO SOLISUR" C/ Acero del Río, 11 Bajo LA HERRADURA - GRANADA D.P.18697 - TEL.629 684 750 e-mail: isa@cooagranada.org | INFORME DE ESTADO ACTUAL DE PARCELA Y EDIFICACIONES CUEVA ROSA. POLIGONO 10, PARCELA 340 LA HERRADURA (ALMUNÉCAR) -GRANADA- | PLANO N. 1.01 |
| | PLANO: ESTADO ACTUAL. SITUACIÓN PARCELA CARTOGRAFÍA, ADAPTACIÓN LOUA Y CATASTRAL | ESCALA VARIAS |
| | PROMOTOR: ANA YOLANDA BUENO GRANADA | EXPEDIENTE GR-587 |
| | ARQUITECTO: RAUL PARRA BARBERO | FECHA FEBRERO 2018 |

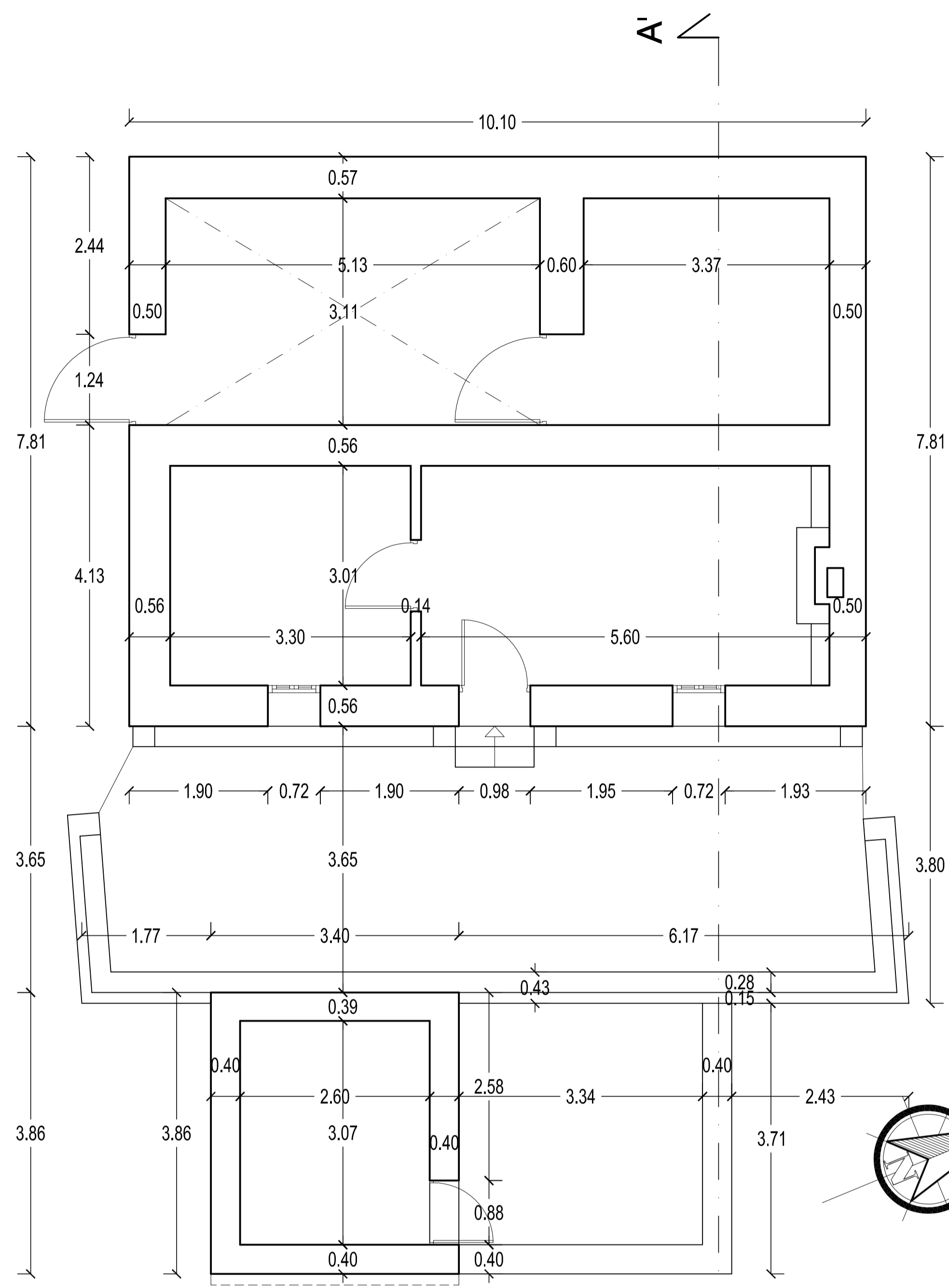

PLANTA BAJA

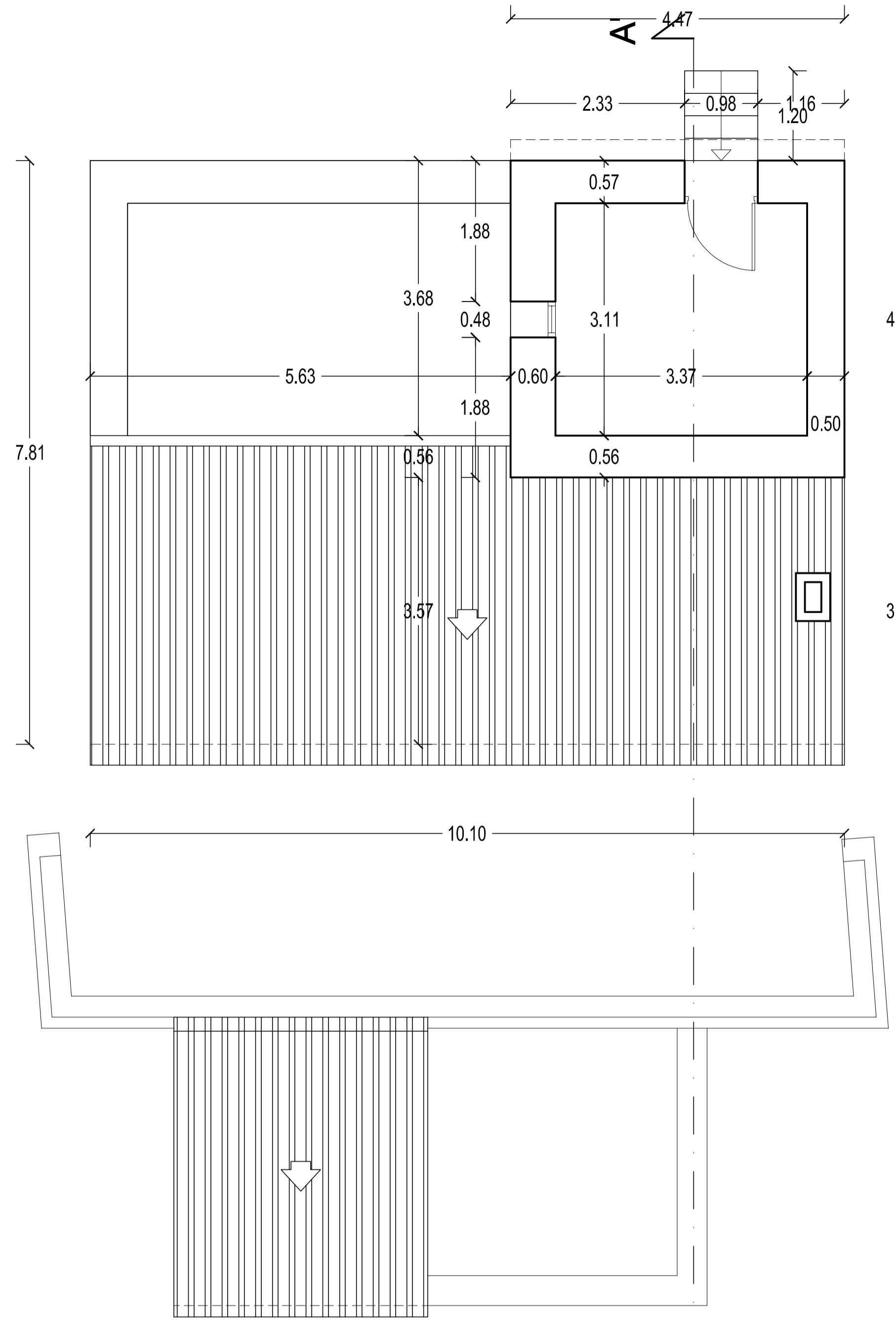

PLANTA ALTA

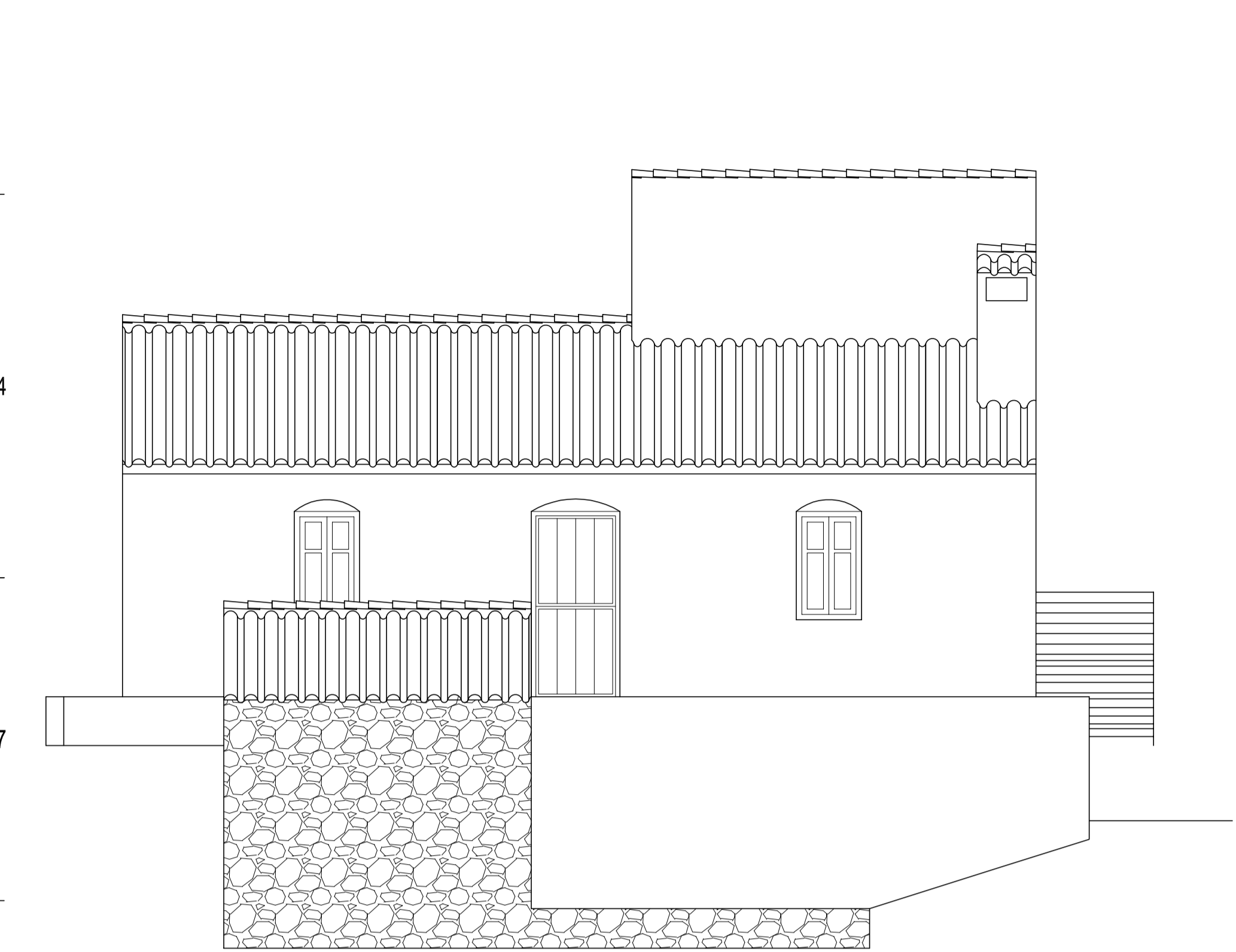

ALZADO ESTE

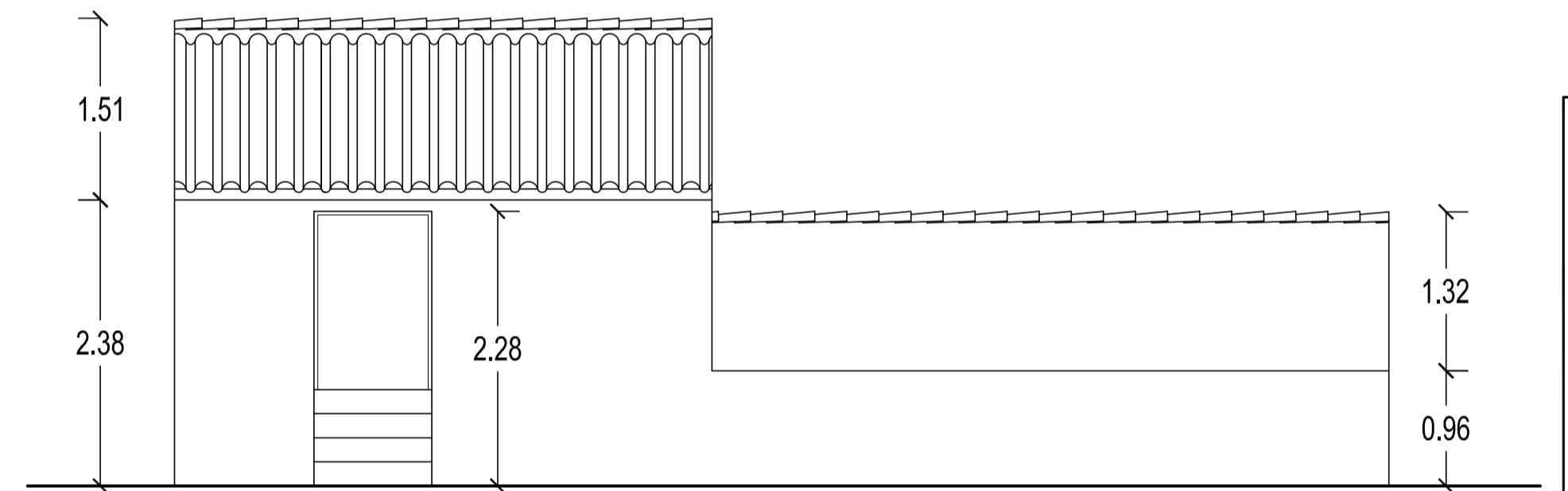

ALZADO OESTE

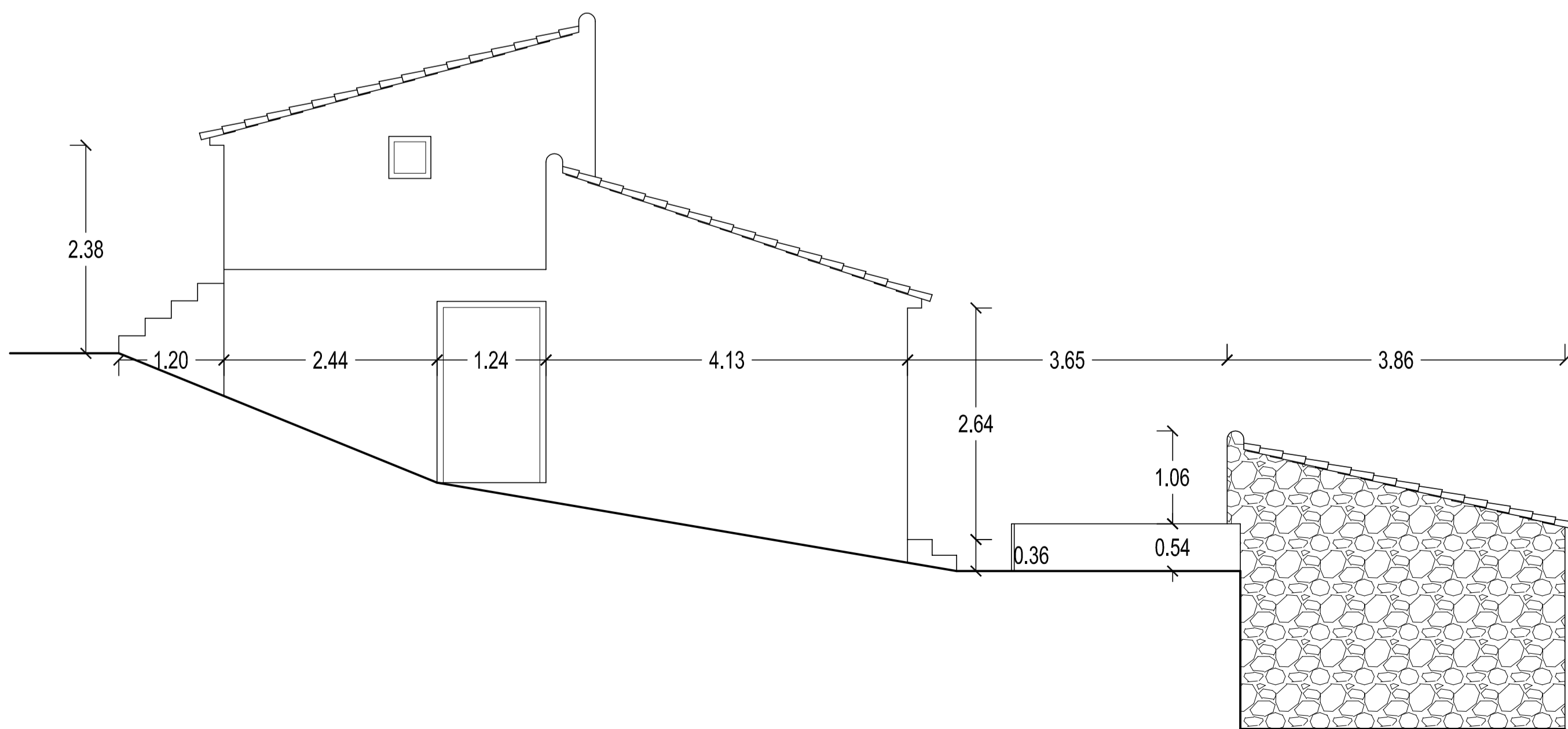

ALZADO SUR

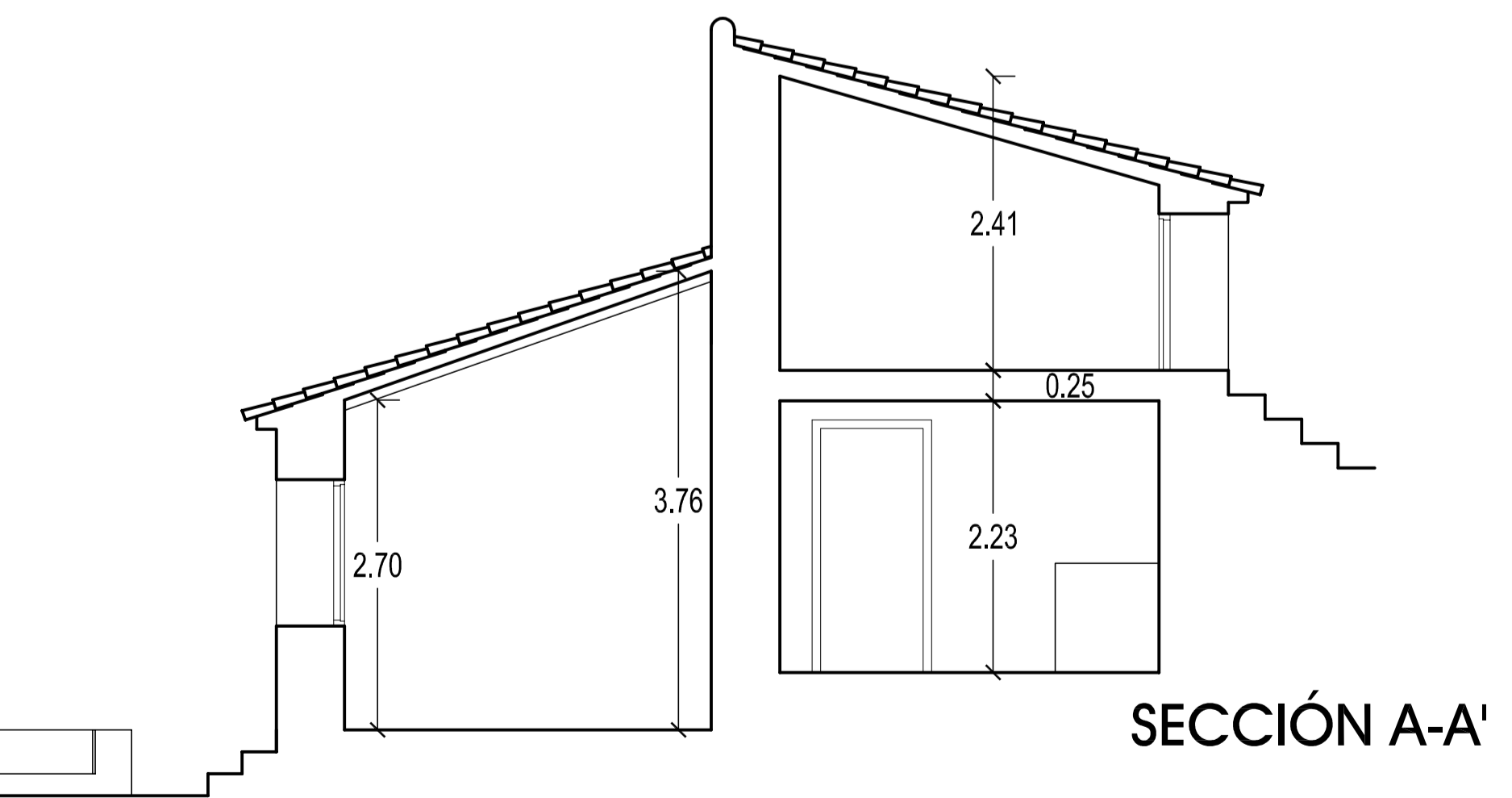

SECCIÓN A-A'



ESTUDIO DE ARQUITECTURA
"EDIFICIO SOLISUR"
C/ Aceña del Río, 11 Bajo
LA HERRADURA - GRANADA
D.P. 18697 - TEL. 629066750
e-mail: rpb@coogranada.org

INFORME DE ESTADO ACTUAL DE PARCELA Y EDIFICACIONES
CUEVA ROSA. POLÍGONO 10, PARCELA 340
LA HERRADURA (ALMUNÉCAR) - GRANADA -

PLANO: ESTADO ANTERIOR A 2005 DE CORTILLO Y APÉRO
PLANTAS, ALZADOS Y SECCIÓN - ACOTADO

PROMOTOR:
ANA YOLANDA BUENO GRANADA

ARQUITECTO:
RAÚL PARRA BARBERO

PLANO N.
1.06

ESCALA
1/50

EXPEDIENTE
GR-591

FECHA
FEBRERO 2018

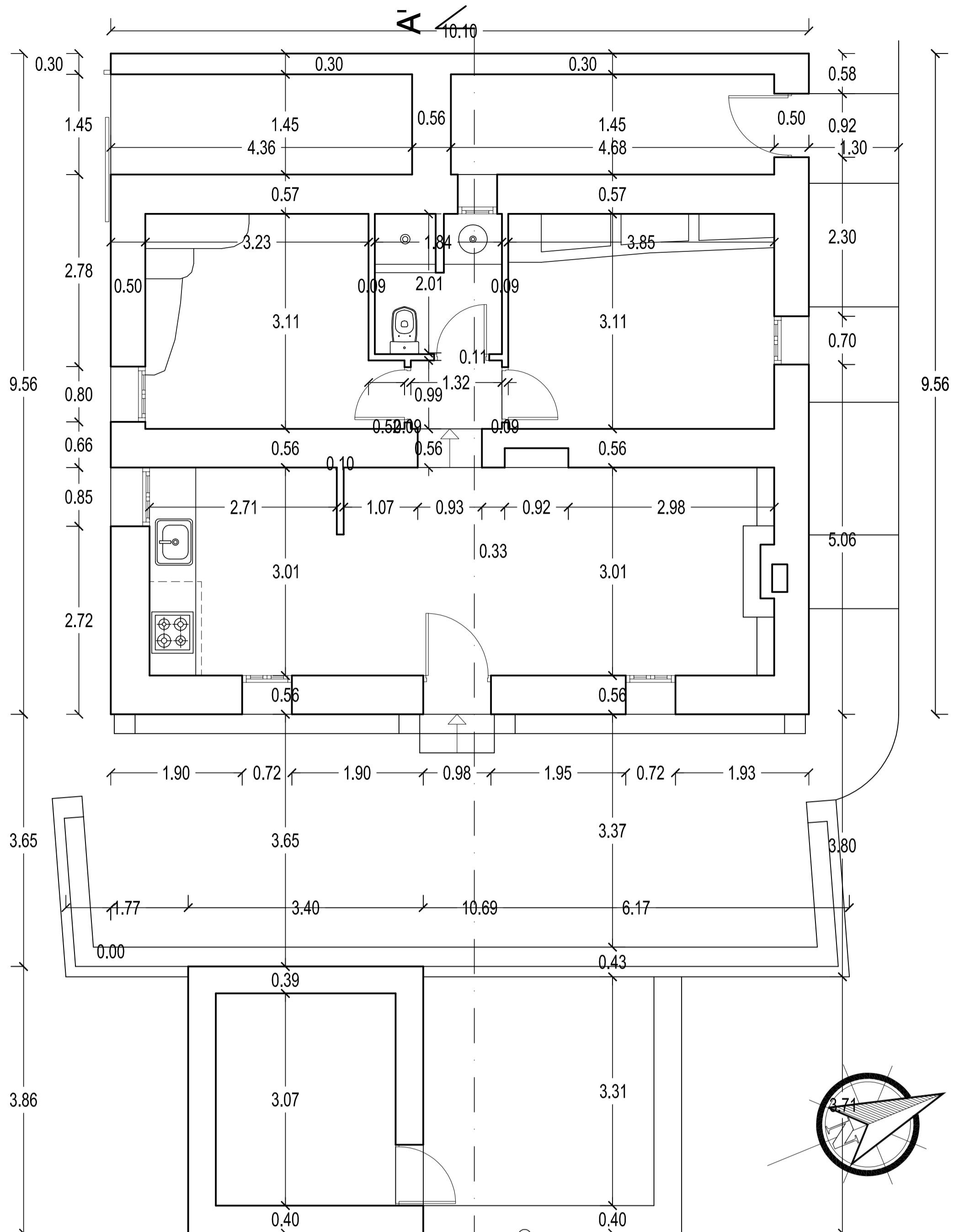

PLANTA BAJA

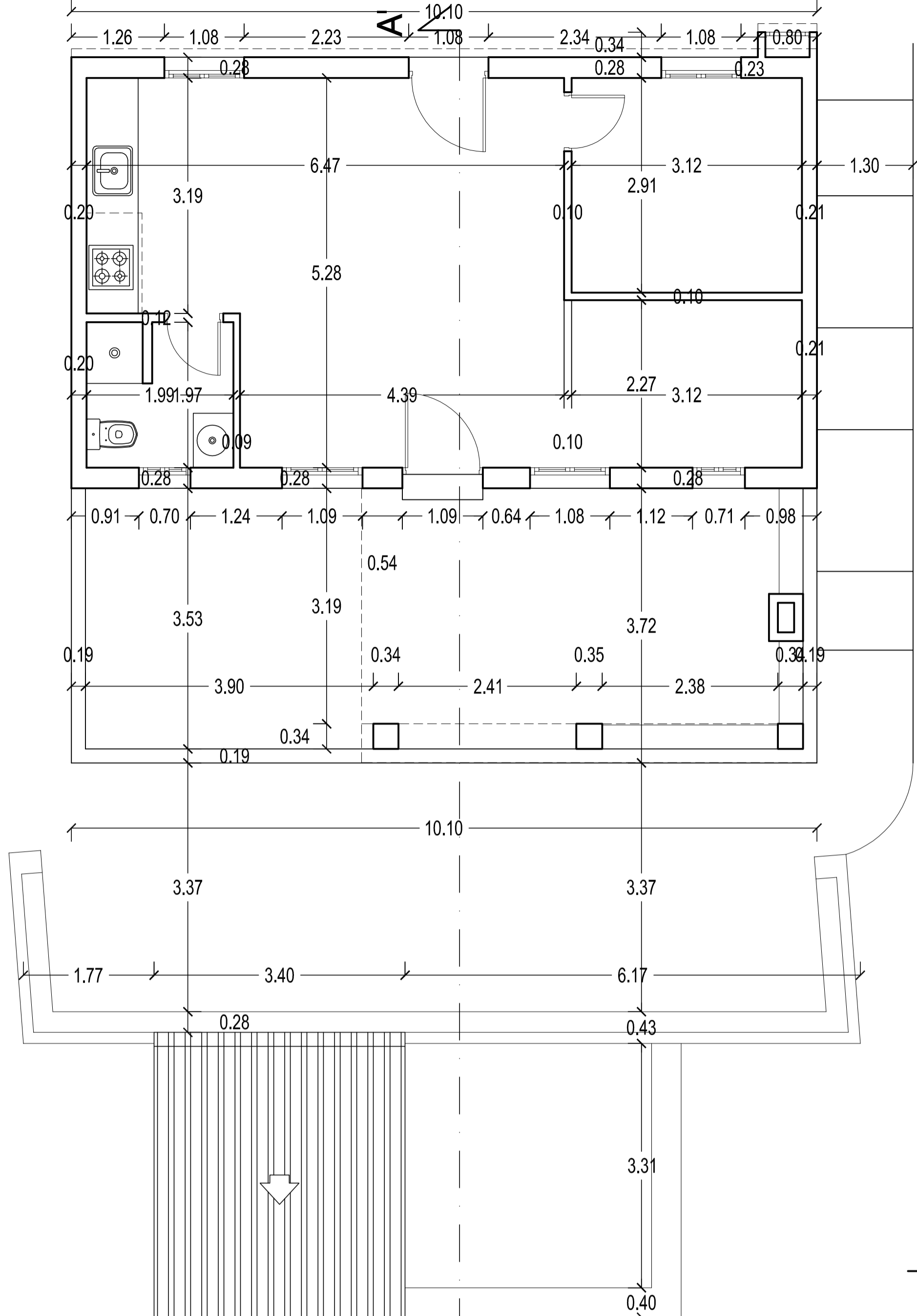

PLANTA ALTA

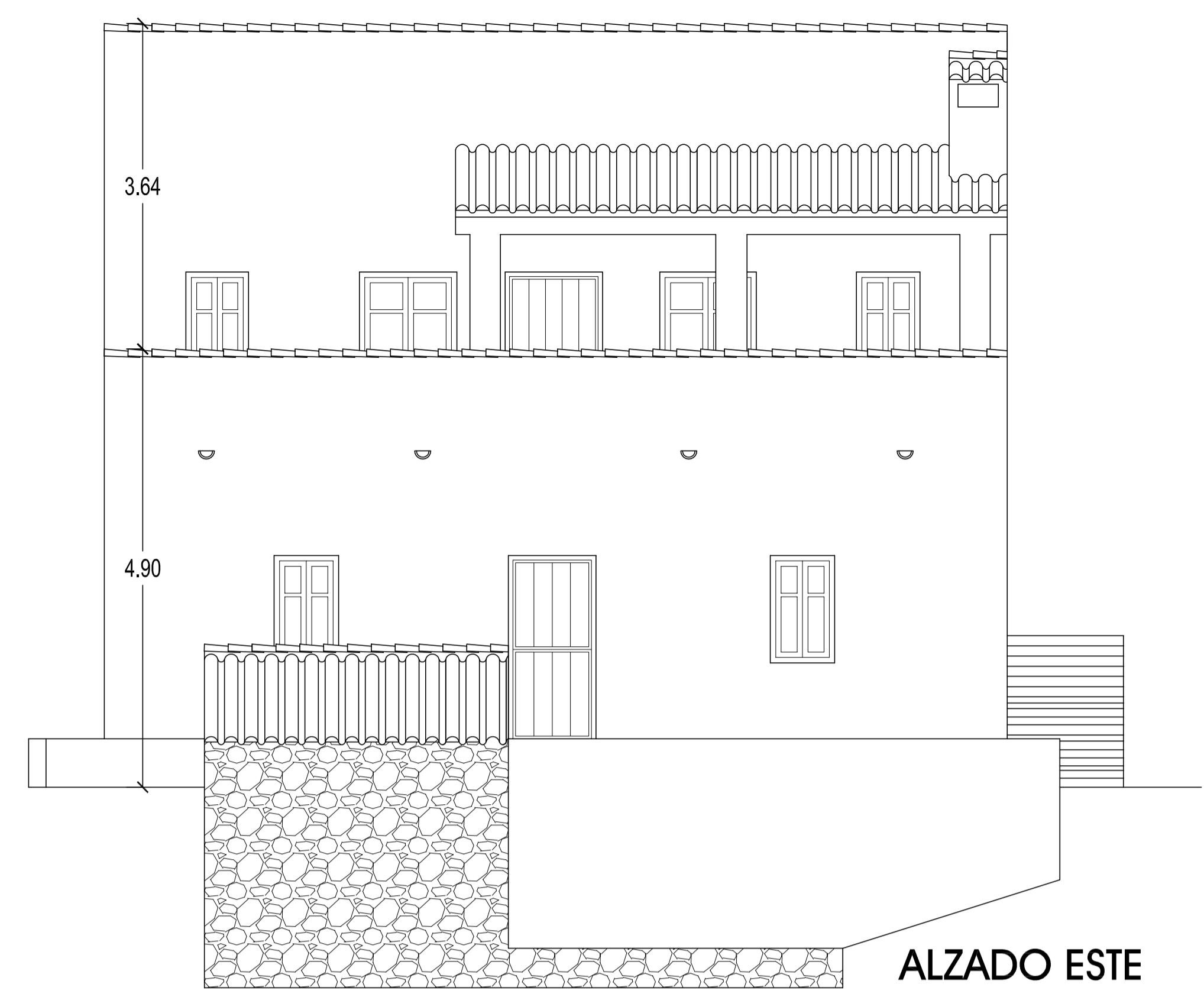

ALZADO ESTE

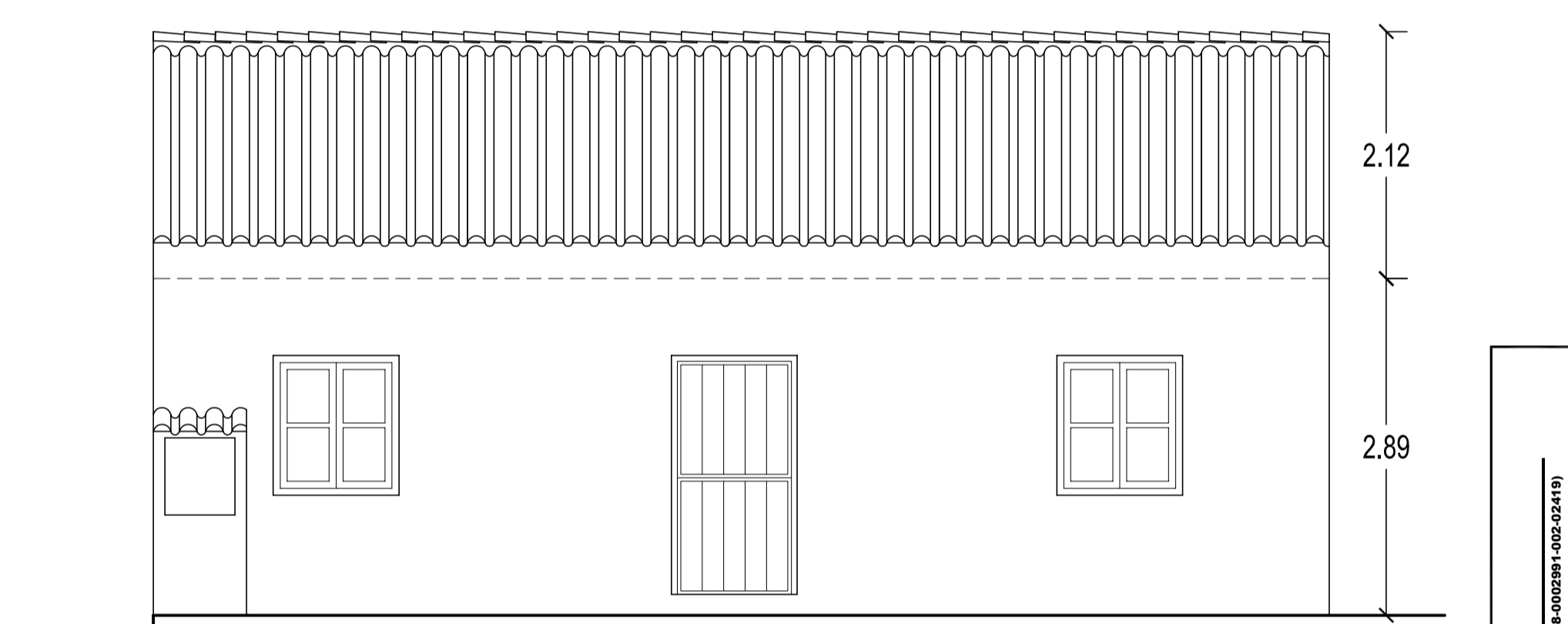

ALZADO OESTE

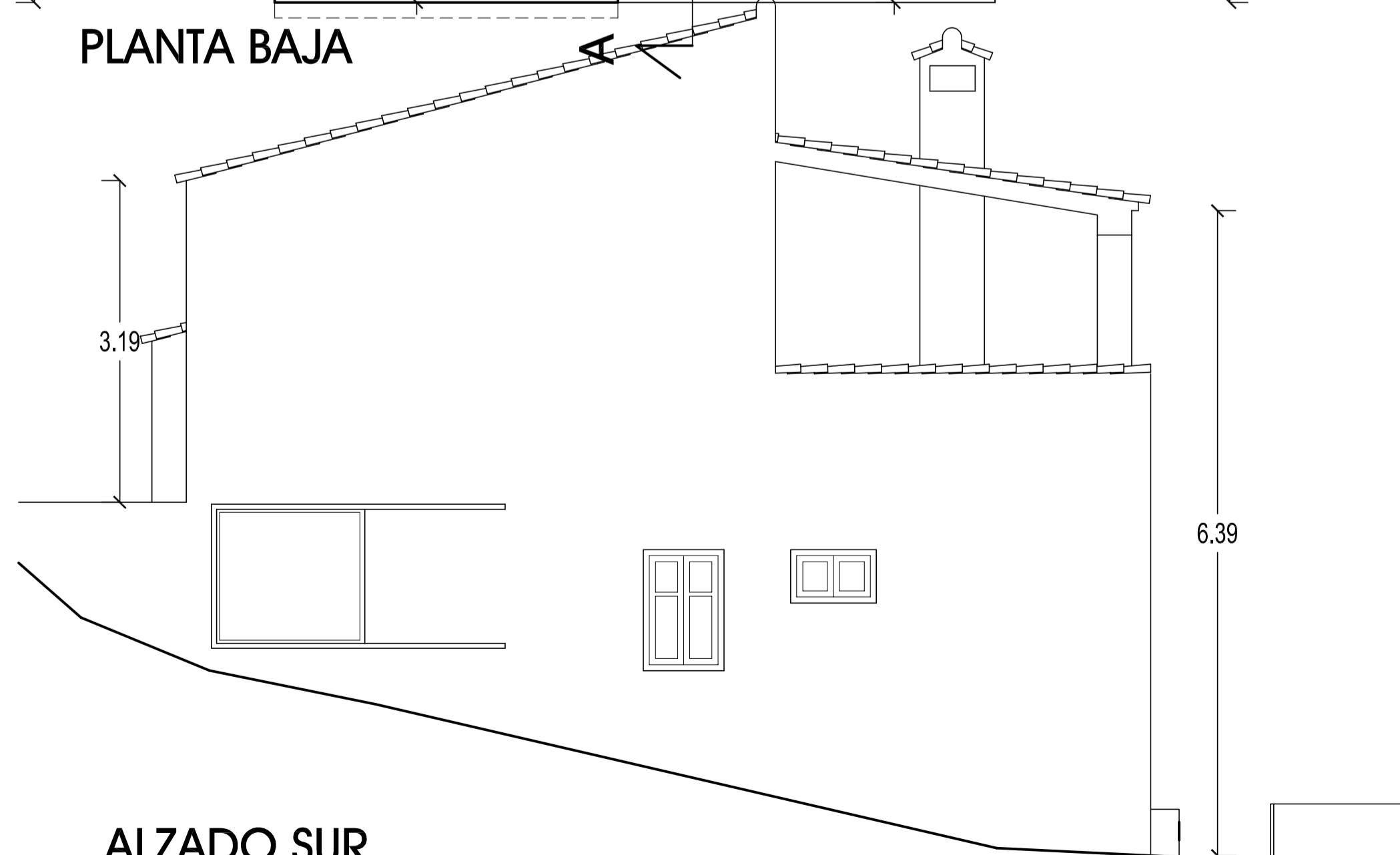

ALZADO SUR

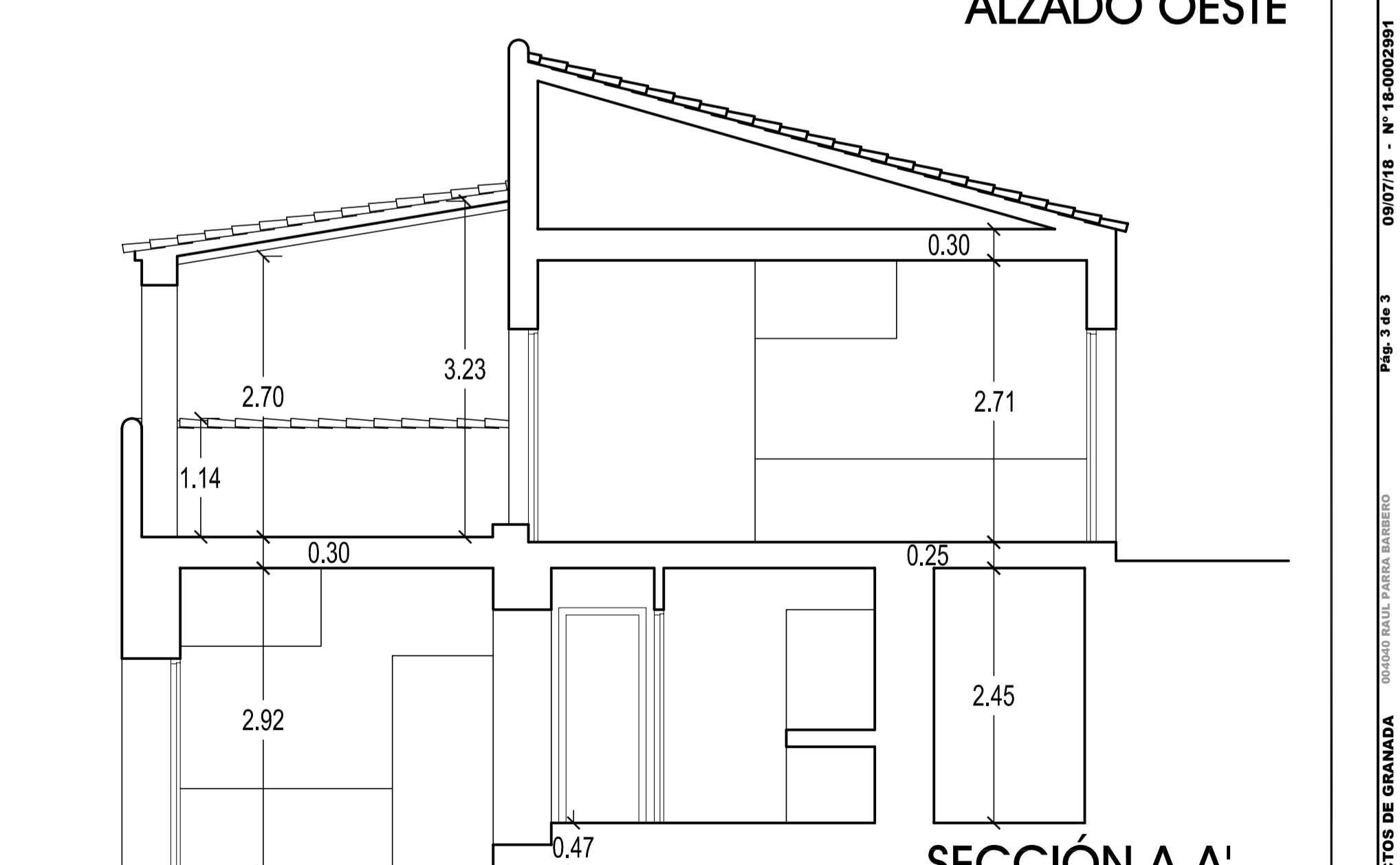

SECCIÓN A-A'

| | | |
|---|--|--------------------------------------|
| <p>ESTUDIO DE ARQUITECTURA "EDIFICIO SOLIST" C/ Albero del Pinar, 11 Bajo LA HERRADURA - GRANADA D.P. 1.8697 - TEL. 629066750 e-mail: info@coogranada.org</p> | <p>INFORME DE ESTADO ACTUAL DE PARCELA Y EDIFICACIONES CUEVA ROSA. POLIGONO 10, PARCELA 340 LA HERRADURA (ALMUNÉCAR) - GRANADA-</p> | <p>PLANO N. 1.08</p> |
| | <p>PLANO: ESTADO ACTUAL COTUO Y APERO PLANTAS, ALZADOS Y SECCIÓN - ACOTADO</p> | <p>ESCALA 1/50</p> |
| | <p>PROMOTOR: ANA YOLANDA BUENO GRANADA</p> | <p>EXPEDIENTE GR-591</p> |
| | <p>ARQUITECTO: RAUL PARRA BARBERO</p> | <p>FECHA FEBRERO 2018</p> |