



Ref. catastral: 3588001CD5138N0001UW
SUPERFICIE: 1.461 m²

Tabla de coordenadas ETRS89 UTM huso 31

Nº vértice	X utm	Y utm	Distancia a vértice anterior
1	353173.34	4318750.01	4.05
2	353173.32	4318749.12	0.89
3	353172.72	4318748.95	0.62
4	353154.02	4318743.71	19.42
5	353145.07	4318741.21	9.29
6	353143.83	4318755.42	14.27
7	353143.31	4318764.21	8.80
8	353142.92	4318774.90	10.70
9	353142.68	4318781.58	6.69
10	353142.23	4318790.18	8.61
11	353156.79	4318796.34	15.81
12	353162.00	4318795.86	5.24
13	353167.07	4318795.17	5.12
14	353169.95	4318794.78	2.91
15	353170.98	4318791.20	3.72
16	353171.42	4318789.68	1.59
17	353171.65	4318788.71	1.00
18	353171.92	4318787.30	1.43
19	353172.23	4318785.42	1.91
20	353172.53	4318783.69	1.75
21	353172.75	4318782.17	1.54
22	353172.94	4318780.10	2.09
23	353173.09	4318778.32	1.78
24	353173.22	4318776.32	2.00
25	353173.30	4318772.26	4.07
26	353173.34	4318768.15	4.11
27	353173.37	4318761.98	6.17
28	353173.41	4318754.05	7.93

LEYENDA

	límite parcela
	edificación
	ruina
	piscina, alberca
	muro, tapia, cerramiento
	vallado, cerca
	muro, tapia, en ruina o derruido
	carretera, camino asfaltado
	camino
	fita, mojón, señal, marca
	vértice destacado límite finca

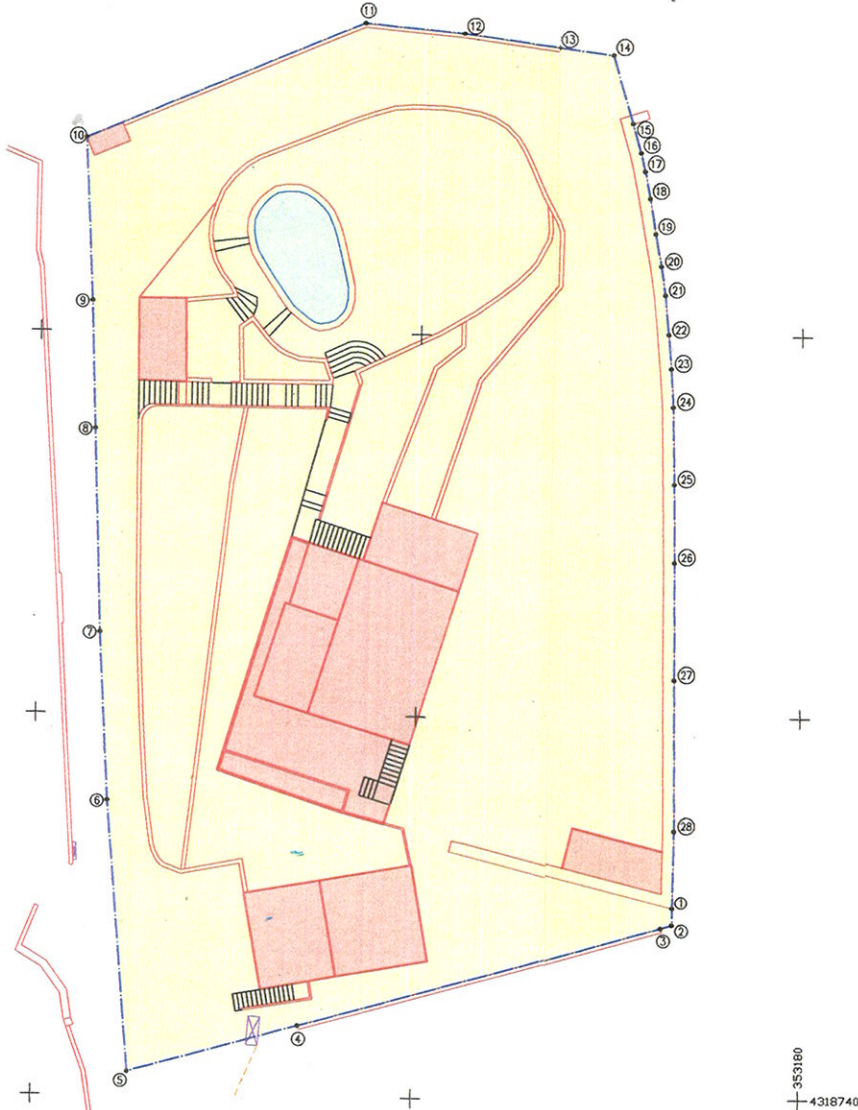

NOTAS GENERALES:

- El objeto del presente plano es informar sobre la geometría de una parcela cuyos límites e información registral han sido indicados por la parte solicitante de los trabajos, siendo esta responsable de la veracidad de los mismos.
- Algunos elementos puntuales y lineales han sido representados en el presente plano con un tamaño simbólico para su correcta visualización e interpretación.

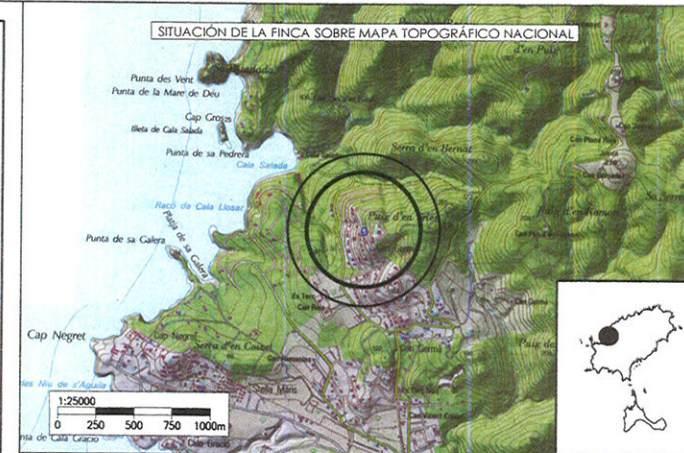

Proyección:	Medición de la superficie de una parcela	Referencia:	1916900
Situación:	C/ Migjorn 18. Cala Salada. Sant Antoni de Portmany	Encargo:	Ian Whitter
Plano:	Geometría georeferenciada de la parcela	Escala:	1/200
		Nº/Revisión:	P01/A
		Fecha:	23/10/2019

	David A. Barreda Cardona Ingeniero Técnico en Topografía Ingeniero en Geomática Mòbil: 615 421 228 C/ Sant Josep nº 28 pta. 4 07840 Santa Eulària des Riu (Iles Balears)	David A. Barreda Cardona Ingeniero en Geomática	