

PLANTA SEMISOTANO			
Nº	DESIGNACION	S. UTIL (m <sup>2</sup> )	S. ILUM. (m <sup>2</sup> )
1	Cuarto	34,41	1,20
2	Sala de Caldera	4,50	0,50
3	Tendedero	5,04	0,50
4	Escalera	3,51	1,20
5	Distribuidor	4,16	0,50
6	Almacén	3,40	0,50
7	Almacén	3,40	0,50
8	Disponible - Lareira	43,74	2,65
TOTAL SUP. UTIL PLANTA SEMISOTANO		101,56 m <sup>2</sup>	
TOTAL SUP. CONSTRUIDA PLANTA SEMISOTANO		117,92 m <sup>2</sup>	

PLANTA BAJO CUBIERTA			
Nº	DESIGNACION	S. UTIL (m <sup>2</sup> )	S. ILUM. (m <sup>2</sup> )
1	Disponible	42,50	4,03
TOTAL SUP. UTIL PLANTA BAJO CUBIERTA		42,50 m <sup>2</sup>	
TOTAL SUP. CONSTRUIDA PLANTA BAJO CUBIERTA		49,24 m <sup>2</sup>	
TOTAL SUP. CONSTRUIDA DEL EDIFICIO		417,18 m <sup>2</sup>	

CUADRO DE ACABADOS

DESIGNACION	SUELOS
Soldado de baldosa de grés 31,31 cm. recubierto con mortero de cemento y arena de río 1/6. 1/cama de 2 cm. de arena de río, en Planta Semisotano y en toda la Planta Baja y en aceros de Planta Primera.	
Tarima de roble de 20,2 cm. en Tabla, sobre rastreles de 3x5 cm., 1/1-p. de espaldar de roble de 7 cm. de espesor, 1/1-p. de espaldar de polilaurato, en Planta Primera y Bajo Cubierta.	
La escalera interior se resuelve con peldanales en huella y tabica de madera de roble.	

DESIGNACION	PAREDES
Alicatado plaqueta de grés de 30x30 cm., primera, recubierto con mortero de cemento y arena de agua 1/6, en cocina, baños y tendedero.	
Pintura plástica lisa blanca, lavable dos manos, en todos los paramentos verticales interiores restantes.	

DESIGNACION	TECHOS
Pintura plástica lisa blanca, lavable dos manos, en todos los paramentos horizontales.	
Falso techo de escayola lisa recubierta con cañas con pelada (o escayola, en salón-comedor y baño de planta baja).	

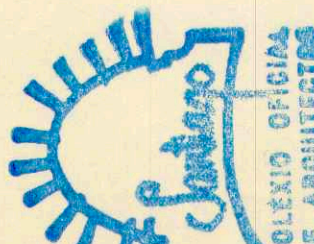

**2** PLANO DE ALBAÑILERIA Y DISTRIBUCIÓN  
PLANTA SEMISOTANO - PLANTA BAJO CUBIERTA

PROYECTO BASICO Y EJECUCION DE VIVIENDA UNIFAMILIAR  
SITUACION : MONTE DO XEIRO - CASTEIREIRO - AYO. SANTIAGO  
PROMOTOR (ES): JOSEFINA ROQUEIRO FE: NANDEZ  
MARIA JESUS VAZQUEZ FOGUEIRO  
ARQUITECTOS :  
MARIA JOSE LOUZAS LOUZAS  
CRISTINA FERNANDEZ GUTIERREZ

ESTUDIO : Avda. de Villagarcía Nº23, Bajo Izq. - SANTIAGO - Telef-Fax : 592510 REF.A 190520 NOVIEMBRE 2015

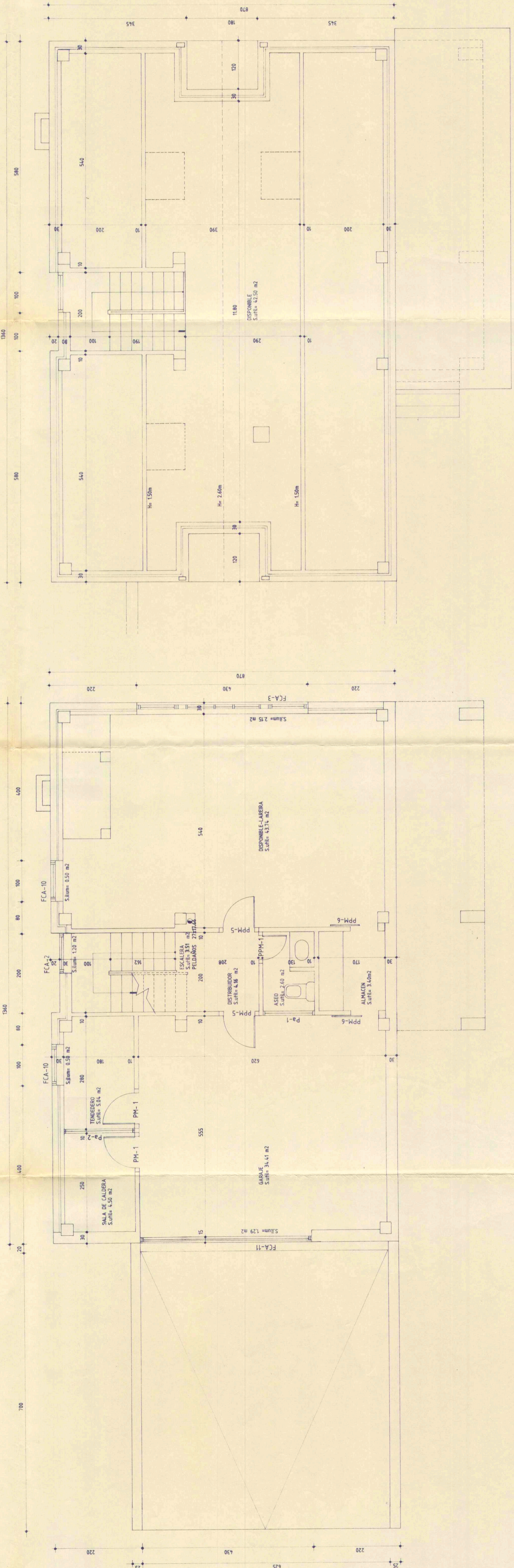

PLANTA BAJO CUBIERTA

TODAS LAS COTAS Y DETALLES DEBEN SER VERIFICADOS CON RESPONSABILIDAD POR AQUELLAS PERSONAS QUE REALICEN LA OBRA, CUALQUIER DISCREPANCIA ENCONTRADA DEBERA SER COMUNICADA A LA DIRECCION TECNICA.