



(Ribes)

Ref: ONB2601001



## Bellmar - Vilanoveta Residencial

Bellmar – Vilanoveta Residencial es una promoción de obra nueva sobre plano compuesta por 20 exclusivas viviendas, pensada para quienes buscan espacio, confort y una vivienda con proyección de valor, en un entorno residencial tranquilo y bien conectado. Un proyecto promovido por GLOBAL HOMES y comercializado por Aproproperties, que apuesta por una arquitectura mediterránea contemporánea, calidades actuales y una clara orientación familiar. Fase inicial de lanzamiento - Acceso Priority En esta primera fase de comercialización se ofrece acceso preferente a una selección limitada de 6 viviendas, disponibles antes de la comercialización completa del proyecto. Esta fase inicial está dirigida a los primeros compradores que desean acceder a Bellmar – Vilanoveta Residencial desde su inicio para beneficiarse de un precio inicial de lanzamiento y para escoger la vivienda que más les encaja según necesidades. Viviendas amplias y bien distribuidas La promoción cuenta con viviendas de 3 y 4 dormitorios, con distribuciones funcionales y estancias amplias que favorecen la luz natural y la [...]

Sant Pere de Ribes / Ribes

Unidades  
20  
Finalización  
Q4 2027

- ✓ Vistas
- ✓ Calefacción
- ✓ Trastero
- ✓ AACC
- ✓ Terraza
- ✓ Patio
- ✓ Piscina
- ✓ Ascensor
- ✓ Tiene parking

Precio desde 350,000 €

**(Ribes)***Ref: ONB2601001*

## Unidades en esta promoción

Tipo	Unidad	Terraza	Dormitorios	Baños	Precio	Estado
Piso	1º 4ª	1 (49 m <sup>2</sup> )	3	2	395.000 €	Disponible
Piso	2º 1ª	1 (14 m <sup>2</sup> )	3	2	350.000 €	Disponible
Piso	2º 3ª	1 (13 m <sup>2</sup> )	4	2	390.000 €	Disponible
Piso	3º 1ª	1 (14 m <sup>2</sup> )	3	2	360.000 €	Disponible
Piso	4º 3ª	1 (13 m <sup>2</sup> )	4	2	410.000 €	Disponible
Piso	5º 3ª	1 (13 m <sup>2</sup> )	4	2	420.000 €	Disponible



(Ribes)

Ref: ONB2601001

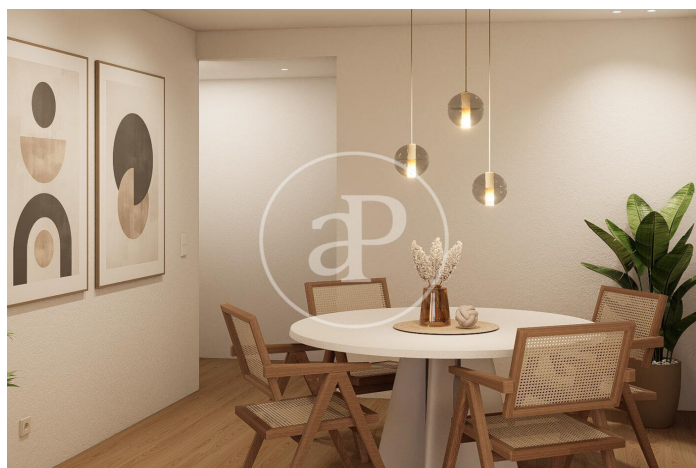
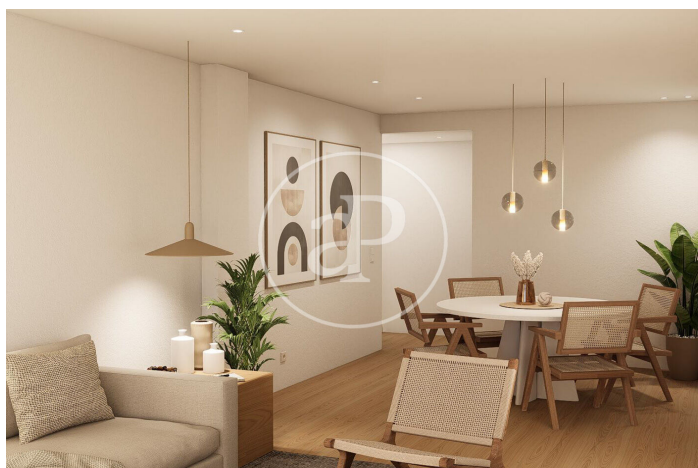
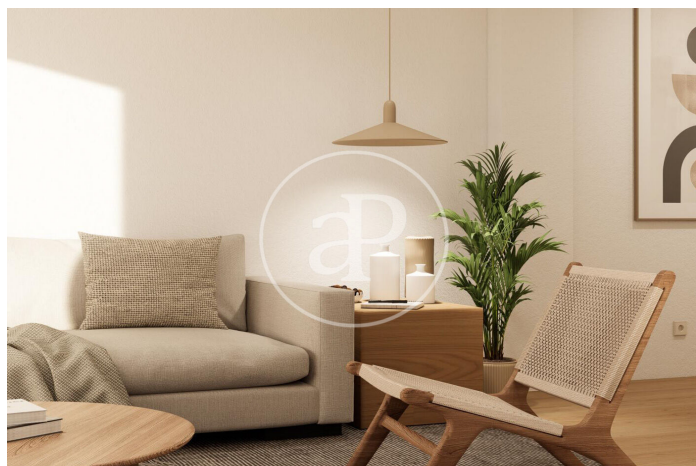
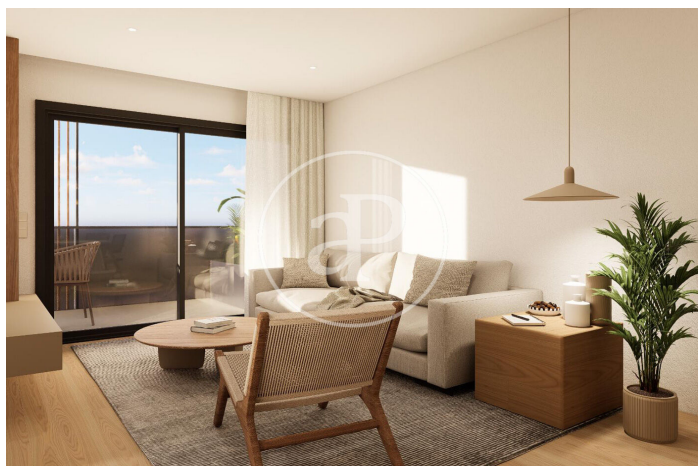



(Ribes)

Ref: ONB2601001

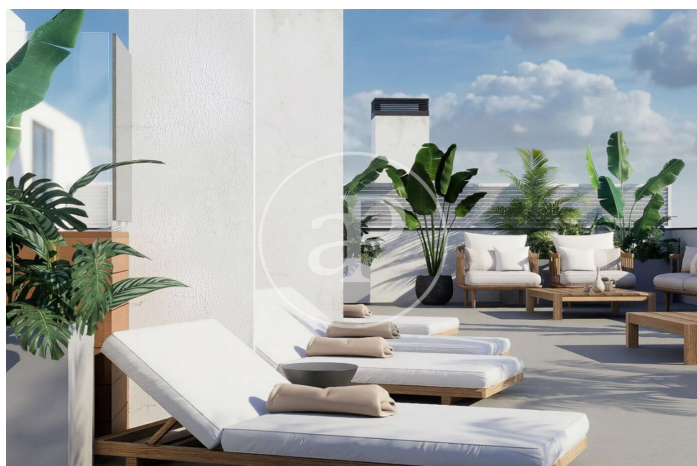



APROPERTIES  
REAL ESTATE

Paseo de Gracia 85  
Tel: 93 528 89 08  
<https://www.aproperties.es>

(Ribes)

Ref: ONB2601001



Los datos de cada inmueble no son parte de una oferta o contrato. No debe considerar exactos o factuales las declaraciones hechas por aProperties, verbalmente o por escrito, respecto del inmueble, el estado en que se encuentra o su valor. Las fotografías sólo muestran partes determinadas del inmueble tal y como eran en el momento que se tomaron. Las áreas, dimensiones y las distancias que se proporcionan sólo son aproximadas y deben ser comprobadas por el cliente. Las imágenes generadas por ordenador solo son una indicación de la posible apariencia del inmueble, y pueden cambiar en cualquier momento. La información respecto a un inmueble es susceptible de cambiar en cualquier momento.

Para más información o para concertar una cita

Tel: 93 528 89 08 [apropertiesbarcelona@aproperties.es](mailto:apropertiesbarcelona@aproperties.es) <https://www.aproperties.es>