



SALITRE HOMES

BENAJARAFE

Bienvenidos a Salitre Homes Benajárfate

Salitre Homes Benajárfate nace como un concepto único donde la elegancia, la tranquilidad y el mar se encuentran. Un conjunto exclusivo de 16 viviendas adosadas diseñadas para quienes buscan algo más que un hogar: un estilo de vida.

Ubicado en segunda línea de playa, junto al Mediterráneo, este residencial combina la serenidad de un entorno natural privilegiado con la cercanía a todos los servicios. Cada detalle ha sido cuidadosamente pensado para ofrecer confort, diseño y calidad en cada rincón.

Salitre Homes Benajárfate no es solo un lugar donde vivir, es un lugar donde disfrutar, desconectar y crear momentos inolvidables.

Welcome to Salitre Homes Benajárfate

Salitre Homes Benajárfate is born as a unique concept where elegance, tranquility, and the sea come together. An exclusive development of 16 terraced homes designed for those seeking more than just a house: a lifestyle.

Located on the second line from the beach, next to the Mediterranean, this residential complex combines the serenity of a privileged natural setting with close proximity to all amenities. Every detail has been carefully considered to offer comfort, design, and quality in every corner.

Salitre Homes Benajárfate is not just a place to live, it is a place to enjoy, unwind, and create unforgettable moments.





Arquitectura

La arquitectura de Salitre Homes Benajárfate refleja la esencia del Mediterráneo con una reinterpretación contemporánea. Líneas limpias, volúmenes equilibrados y una estética elegante definen un diseño pensado para perdurar.

Las viviendas destacan por:

- Amplios ventanales que inundan los espacios de luz natural
- Integración interior-exterior para aprovechar el clima privilegiado
- Materiales de alta calidad y acabados de primer nivel
- Espacios abiertos que aportan amplitud y fluidez

Cada hogar ha sido concebido como un refugio moderno donde la funcionalidad y el diseño conviven en perfecta armonía.

Architecture

The architecture of Salitre Homes Benajárfate reflects the essence of the Mediterranean with a contemporary reinterpretation. Clean lines, balanced volumes, and an elegant aesthetic define a design created to stand the test of time.

The homes stand out for:

- Large windows that flood the interiors with natural light
- Seamless indoor-outdoor integration to make the most of the privileged climate
- High-quality materials and premium finishes
- Open-plan spaces that enhance spaciousness and flow

Each home has been conceived as a modern retreat where functionality and design coexist in perfect harmony.





Ubicación

Situado en la Costa del Sol Oriental, Benajárfes es uno de esos lugares que aún conserva la esencia auténtica del litoral malagueño. Un enclave tranquilo, natural y poco masificado, ideal para quienes valoran la privacidad sin renunciar a la cercanía de la ciudad.

El residencial se encuentra en una ubicación privilegiada, entre Calle Halcón y Calle Colirrojo, en segunda línea de playa, a escasos pasos del Mediterráneo.

A pocos minutos de Vélez-Málaga, capital de la Axarquía, el residencial disfruta de una ubicación estratégica:

- Excelente conexión con Málaga capital
- Cercanía a campos de golf, puertos deportivos y servicios
- Entorno natural privilegiado con playas amplias y poco concurridas

Aquí, el ritmo lo marca el mar.

Location

Located on the eastern Costa del Sol, Benajárfes is one of those rare places that still preserves the authentic essence of Málaga's coastline. A peaceful and natural setting, free from overcrowding, ideal for those who value privacy without giving up proximity to the city.

The development is set in a prime location, between Calle Halcón and Calle Colirrojo, on the second line from the beach, just a few steps from the Mediterranean Sea.

Just minutes from Vélez-Málaga, the capital of the Axarquía region, the development enjoys a strategic location:

- Excellent connections to Málaga city
- Close to golf courses, marinas, and all essential services
- A privileged natural environment with wide, uncrowded beaches

Here, life moves at the rhythm of the sea.





Estilo de Vida Mediterráneo

Vivir en Salitre Homes Benajárfate es abrazar el estilo de vida mediterráneo en su máxima expresión.

Días de luz, clima suave durante todo el año y una conexión constante con el exterior.

Aquí, cada momento se disfruta sin prisas: desayunos al sol, paseos junto al mar, cenas al aire libre y atardeceres que se convierten en rutina.

Un estilo de vida que combina bienestar, naturaleza y calidad de vida.

Mediterranean Lifestyle

Living at Salitre Homes Benajárfate means embracing the Mediterranean lifestyle at its finest. Bright days, a mild climate all year round, and a constant connection to the outdoors. Here, every moment is enjoyed at a slower pace: breakfasts in the sun, walks by the sea, al fresco dining, and sunsets that become part of everyday life.

A lifestyle that combines wellbeing, nature, and quality of life.



Proyecto

Salitre Homes Benjarafe está compuesto por 16 viviendas adosadas de alto nivel, diseñadas para ofrecer privacidad y exclusividad en un entorno único.

El conjunto ha sido proyectado para maximizar:

- La orientación y las vistas
- La luminosidad en cada estancia
- La funcionalidad de los espacios

Se trata de una promoción cuidada al detalle, donde cada vivienda forma parte de un conjunto armonioso, moderno y perfectamente integrado en su entorno.

Project

Salitre Homes Benjarafe consists of 16 high-end terraced homes, designed to offer privacy and exclusivity in a unique setting.

The development has been carefully planned to maximize:

- Orientation and views
- Natural light in every space
- Functional and well-designed layouts

This is a meticulously crafted development, where each home forms part of a harmonious, modern ensemble perfectly integrated into its surroundings.







Distribución

Las viviendas han sido diseñadas para ofrecer espacios amplios, cómodos y versátiles, adaptados a las necesidades actuales.

Distribución tipo:

- Planta principal con salón-comedor abierto y cocina integrada
- Acceso directo a terrazas y zonas exteriores
- 3 dormitorios amplios con excelente iluminación natural
- 3 baños completos, incluyendo baño en suite en el dormitorio principal
- Solárium o espacios exteriores privados en muchas unidades

Cada vivienda se convierte en un espacio donde vivir con amplitud, privacidad y conexión con el entorno.

Layout

The homes have been designed to offer spacious, comfortable, and versatile interiors, tailored to modern living needs.

Typical layout:

- Main floor with an open-plan living and dining area, and integrated kitchen
- Direct access to terraces and outdoor spaces
- 3 spacious bedrooms with excellent natural light
- 3 full bathrooms, including an en-suite in the master bedroom
- Solarium or private outdoor spaces in many units

Each home becomes a place to live with space, privacy, and a strong connection to its surroundings.

SALITRE HOMES
BENAJARAFE



✈ AEROPUERTO DE MÁLAGA
30 min

MÁLAGA CAPITAL
25 min

PLAYA BENAJARAFE
400 M



DONDE SE VIVE LA ESENCIA MEDITERRÁNEA

Where the essence of the
mediterranean comes to life

Imagina despertar cada mañana frente al mar, en un entorno donde la tranquilidad y la belleza natural marcan el ritmo de cada día. Benajárfes conserva la esencia más auténtica del Mediterráneo, con extensas playas, paseos junto al mar y una atmósfera serena alejada del bullicio. Su clima suave durante todo el año, sus espectaculares atardeceres y su estilo de vida relajado convierten este enclave de la Axarquía en un lugar excepcional para vivir, disfrutar y desconectar.

Imagine waking up every morning by the sea, in a setting where tranquility and natural beauty set the pace of everyday life. Benajárfes preserves the most authentic essence of the Mediterranean, with expansive beaches, seafront promenades, and a peaceful atmosphere far removed from the crowds. Its mild year-round climate, spectacular sunsets, and relaxed lifestyle make this hidden gem of the Axarquía an exceptional place to live, unwind, and enjoy life to the fullest.

BENAJARAFE

Benajárafe es un rincón privilegiado de la Costa del Sol donde la esencia más auténtica del Mediterráneo sigue intacta. Rodeado de extensas playas, restaurantes frente al mar y los impresionantes paisajes de la Axarquía, ofrece un equilibrio perfecto entre tranquilidad, naturaleza y calidad de vida. A pocos minutos se encuentran destinos tan emblemáticos como Nerja, Frigiliana o Málaga, que enriquecen la experiencia con su cultura, gastronomía y propuestas de ocio. Desde espectaculares atardeceres junto al mar hasta actividades al aire libre durante todo el año, Benajárafe es el lugar ideal para disfrutar de un estilo de vida mediterráneo único.

Benajárafe is a privileged corner of the Costa del Sol where the most authentic essence of the Mediterranean remains untouched. Surrounded by long sandy beaches, seafront restaurants, and the stunning landscapes of the Axarquía region, it offers the perfect balance of tranquility, nature, and quality of life. Just a short drive away are iconic destinations such as Nerja, Frigiliana, and Málaga, enriching the experience with their culture, gastronomy, and leisure opportunities. From spectacular sunsets by the sea to year-round outdoor activities, Benajárafe is the ideal place to enjoy a unique Mediterranean lifestyle.



Frigiliana



Nerja



Málaga

OCIO SIN LÍMITE

Unlimited Experiences

La vida en Benjarafe va mucho más allá de la playa. Descubre emocionantes actividades acuáticas, desde rutas en kayak por los impresionantes acantilados de Nerja hasta sesiones de paddle surf sobre las tranquilas aguas del Mediterráneo. Adéntrate en el interior y explora los espectaculares senderos de la Axarquía, donde caminos de montaña, parques naturales y pintorescos pueblos blancos revelan algunos de los paisajes más bellos de Andalucía. Aquí, naturaleza, deporte y bienestar se unen para ofrecer un estilo de vida sin límites

Life in Benjarafe extends far beyond the beach. Discover exciting water activities, from kayaking beneath the spectacular cliffs of Nerja to paddleboarding across the calm waters of the Mediterranean. Venture inland and explore the stunning trails of the Axarquía, where mountain paths, natural parks and picturesque white villages reveal some of Andalusia's most beautiful landscapes. Here, nature, sport and wellbeing come together to create a lifestyle without limits



SALITRE HOMES

BENAJARAFE

PLANOS

SALITRE HOMES

BENAJARAFE

promueve

Salitre 55, S.L.
C/ Salitre, 55, 1º-1
29002 Málaga

- arquitectura
- promoción
- construcción



VIVIENDA 04

superficies

Superficies construidas Vivienda 04

Planta	Área
F2 sótano	47,89
F2 baja	48,65
F2 alta	49,17
Vivienda	145,71
Total	145,71

Superficies útiles Vivienda 04

habitación	Area
Sótano	42,66
Salon-cocina	40,86
Aseo	2,15
dormitorio 1	12,80
dormitorio 2	9,03
dormitorio 3	8,47
baño 1	5,15
baño 2	3,77
distribuidor 2	2,96
Total	127,85
Terraza	16,31
Patio	18,44
Total	34,75

Superficies útiles anexos Vivienda 04

Anexo	Area
Aparcamiento 09	13,26

Superficie útil vivienda (según Decreto 218/2005)* **140,64 m²**

*Nota: la superficie útil según decreto 218/2005 se define como la superficie del suelo interior de la vivienda y el 50% de los espacios exteriores privativos (limitados hasta el 10% de la sup. útil interior).



04.Planta sótano

04.Planta baja

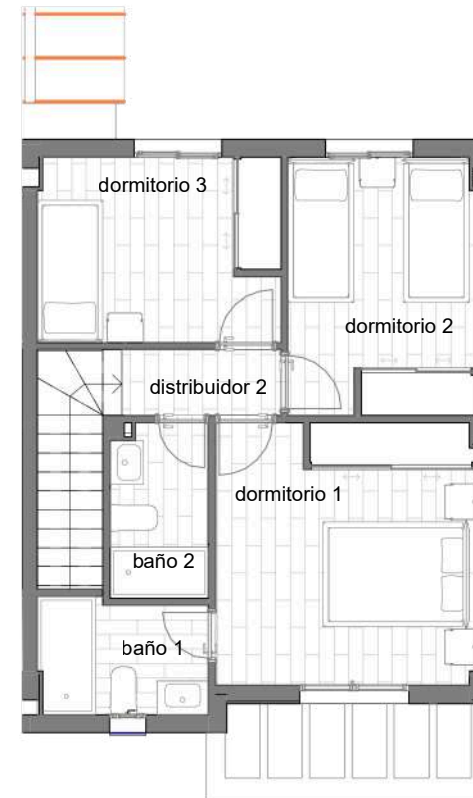

04.Planta alta

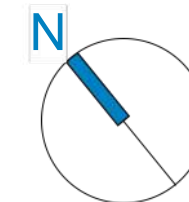

emplazamiento

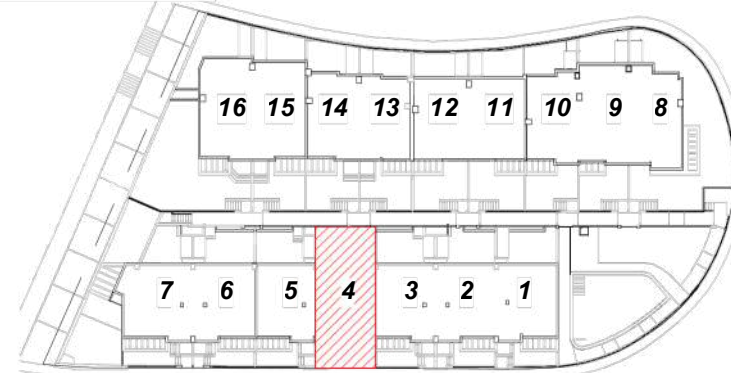

anexos

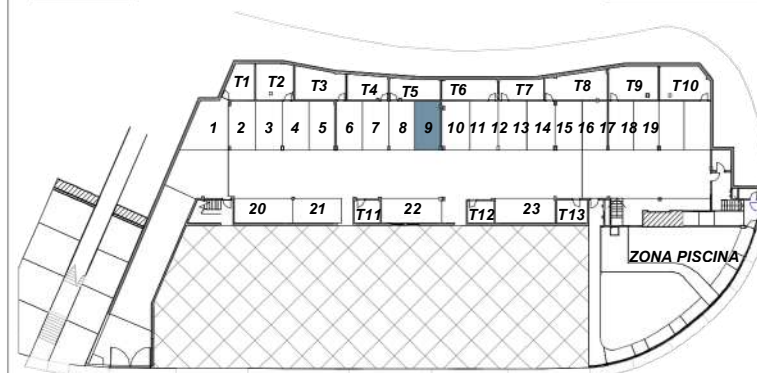

Aparcamiento 09

Fase 2

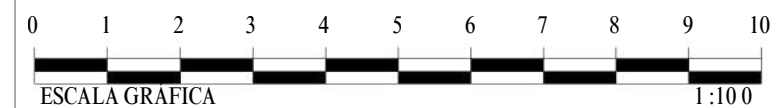

EL PRESENTE DOCUMENTO ES DE CARACTER INFORMATIVO Y PODRÁ EXPERIMENTAR VARIACIONES POR EXIGENCIAS TÉCNICAS, JURÍDICAS Y/O EXIGENCIAS MUNICIPALES; LAS SUPERFICIES EXPRESADAS SON APROXIMADAS, PUDIENDO EXPERIMENTAR MODIFICACIONES POR RAZONES DE INDOLE TÉCNICA EN EL DESARROLLO DE LA EJECUCIÓN DE LAS OBRAS. LAS DIMENSIONES DE PILARES, SITUACIÓN DE BAJANTES Y CONDUCTOS DE VENTILACIÓN AL IGUAL QUE LAS DIMENSIONES Y POSICIÓN DE HUECOS NO ES DEFINITIVA. LOS GIROS DE PUERTAS Y LA DISTRIBUCIÓN DE LOS APARATOS SANITARIOS Y ELECTRODOMÉSTICOS DE LAS COCINAS NO SON VINCULANTES. EL MOBILIARIO ES SOLAMENTE A TÍTULO INFORMATIVO.

SALITRE HOMES

BENAJARAFE

promueve

Salitre 55, S.L.
C/ Salitre, 55, 1º-1
29002 Málaga

- arquitectura
- promoción
- construcción



VIVIENDA 05

superficies

Superficies construidas Vivienda 05

Planta	Área
F2 sótano	47,89
F2 baja	48,65
F2 alta	49,17
V vivienda	145,71
Total	145,71

Superficies útiles Vivienda 05

habitación	Area
Sótano	42,66
Salon-cocina	40,86
Aseo	2,15
dormitorio 1	12,80
dormitorio 2	9,03
dormitorio 3	8,47
distribuidor 2	5,16
baño 1	3,77
baño 2	2,96
	127,86
Terraza	16,22
Patio	18,44
	34,66

Superficies útiles anexos Vivienda 05

Anexo	Area
Aparcamiento 21	12,75

Superficie útil vivienda (según Decreto 218/2005)* **140,65 m²**

*Nota: la superficie útil según decreto 218/2005 se define como la superficie del suelo interior de la vivienda y el 50% de los espacios exteriores privados (limitados hasta el 10% de la sup. útil interior).



05.Planta sótano

05.Planta baja

05.Planta alta

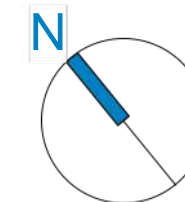

emplazamiento

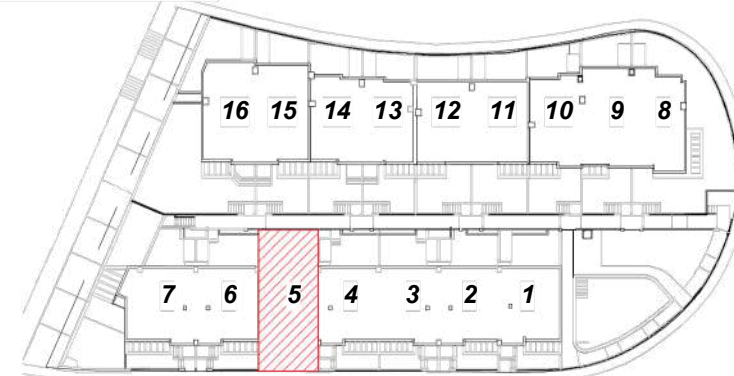

anexos

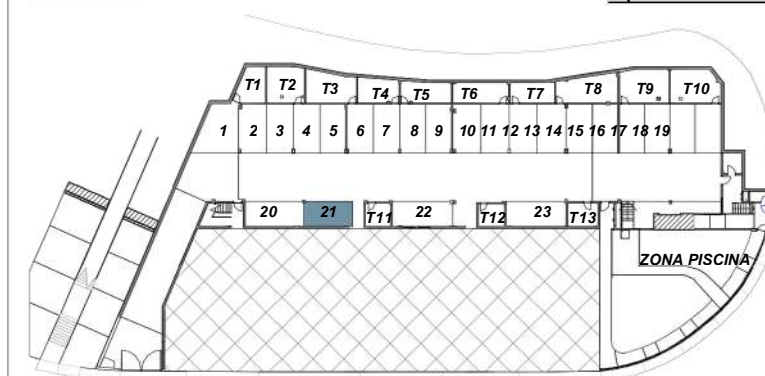

Aparcamiento 21

Fase 2

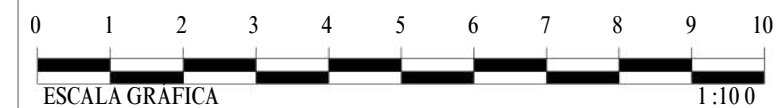

EL PRESENTE DOCUMENTO ES DE CARACTER INFORMATIVO Y PODRÁ EXPERIMENTAR VARIACIONES POR EXIGENCIAS TÉCNICAS, JURÍDICAS Y/O EXIGENCIAS MUNICIPALES; LAS SUPERFICIES EXPRESADAS SON APROXIMADAS, PUDIENDO EXPERIMENTAR MODIFICACIONES POR RAZONES DE INDOLE TÉCNICA EN EL DESARROLLO DE LA EJECUCIÓN DE LAS OBRAS. LAS DIMENSIONES DE PILARES, SITUACIÓN DE BAJANTES Y CONDUCTOS DE VENTILACIÓN AL IGUAL QUE LAS DIMENSIONES Y POSICIÓN DE HUECOS NO ES DEFINITIVA. LOS GIROS DE PUERTAS Y LA DISTRIBUCIÓN DE LOS APARATOS SANITARIOS Y ELECTRODOMÉSTICOS DE LAS COCINAS NO SON VINCULANTES. EL MOBILIARIO ES SOLAMENTE A TÍTULO INFORMATIVO.

SALITRE HOMES

BENAJARAFE

promueve

Salitre 55, S.L.
C/ Salitre, 55, 1º-1
29002 Málaga

- arquitectura
- promoción
- construcción



VIVIENDA 06

superficies

Superficies construidas Vivienda 06

Planta	Área
F2 sótano	49,82
F2 baja	50,36
F2 alta	51,14
Vivienda	151,32
Total	151,32

Superficies útiles Vivienda 06

habitación	Area
Sótano	44,44
Salon-cocina	38,98
Aseo	2,20
dormitorio 1	13,23
dormitorio 2	9,90
dormitorio 3	8,79
distribuidor 2	5,15
baño 1	3,88
baño 2	3,05
Total	129,62
Terraza	16,76
Patio	19,20
Total	35,96

Superficies útiles anexos Vivienda 06

Anexo	Area
Aparcamiento 20	15,30

Superficie útil vivienda (según Decreto 218/2005)* **142,58 m²**

*Nota: la superficie útil según decreto 218/2005 se define como la superficie del suelo interior de la vivienda y el 50% de los espacios exteriores privativos (limitados hasta el 10% de la sup. útil interior).



06.Planta sótano

06.Planta baja

06.Planta alta

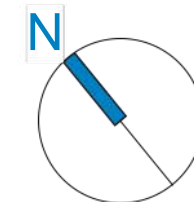

emplazamiento

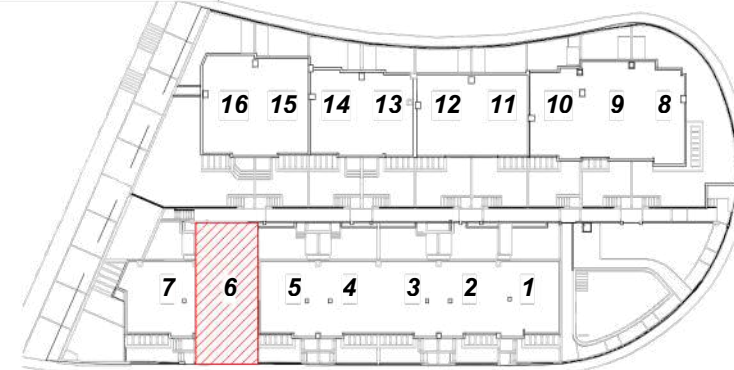

anexos

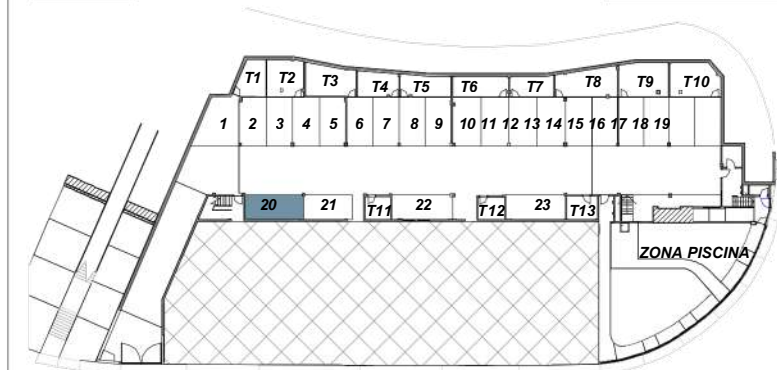

Aparcamiento 20

Fase 2

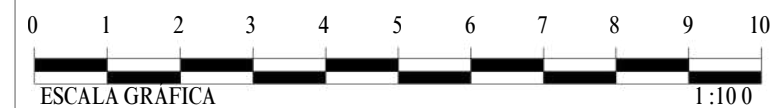

EL PRESENTE DOCUMENTO ES DE CARACTER INFORMATIVO Y PODRÁ EXPERIMENTAR VARIACIONES POR EXIGENCIAS TÉCNICAS, JURÍDICAS Y/O EXIGENCIAS MUNICIPALES; LAS SUPERFICIES EXPRESADAS SON APROXIMADAS, PUDIENDO EXPERIMENTAR MODIFICACIONES POR RAZONES DE INDOLE TÉCNICA EN EL DESARROLLO DE LA EJECUCIÓN DE LAS OBRAS. LAS DIMENSIONES DE PILARES, SITUACIÓN DE BAJANTES Y CONDUCTOS DE VENTILACIÓN AL IGUAL QUE LAS DIMENSIONES Y POSICIÓN DE HUECOS NO ES DEFINITIVA. LOS GIROS DE PUERTAS Y LA DISTRIBUCIÓN DE LOS APARATOS SANITARIOS Y ELECTRODOMESTICOS DE LAS COCINAS NO SON VINCULANTES. EL MOBILIARIO ES SOLAMENTE A TÍTULO INFORMATIVO.

SALITRE HOMES

BENAJARAFE

promueve

Salitre 55, S.L.
C/ Salitre, 55, 1º-1
29002 Málaga

- arquitectura
- promoción
- construcción



VIVIENDA 07

superficies

Superficies construidas Vivienda 07

Planta	Área
F2 sótano	53,04
F2 baja	53,50
F2 alta	59,02
Vivienda	165,57
Total	165,57

Superficies útiles Vivienda 07

habitación	Area
Sótano	46,07
Salon-cocina	40,87
Aseo	2,20
dormitorio 2	15,73
dormitorio 3	13,17
dormitorio 1	8,79
distribuidor 2	5,15
baño 1	3,88
baño 2	3,05
Total	138,91
Terraza	18,74
Patio	17,37
Total	36,11

Superficies útiles anexos Vivienda 07

Anexo	Area
Aparcamiento 02	13,95
Aparcamiento 03	13,53

Superficie útil vivienda (según Decreto 218/2005)* **152,80 m²**

*Nota: la superficie útil según decreto 218/2005 se define como la superficie del suelo interior de la vivienda y el 50% de los espacios exteriores privativos (limitados hasta el 10% de la sup. útil interior).



07.Planta sótano

07.Planta baja

07.Planta alta



emplazamiento

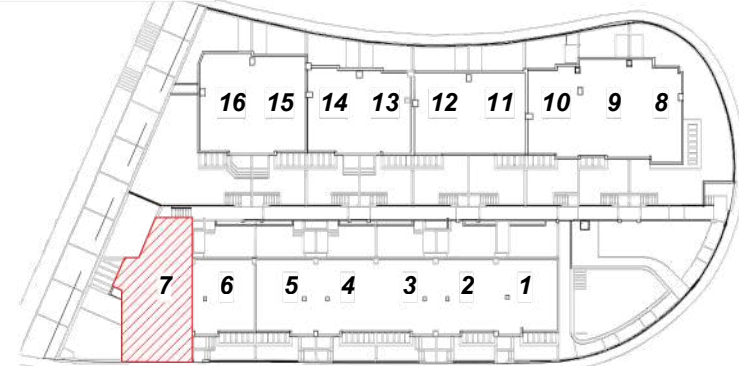

anexos

Aparcamientos 02 y 03

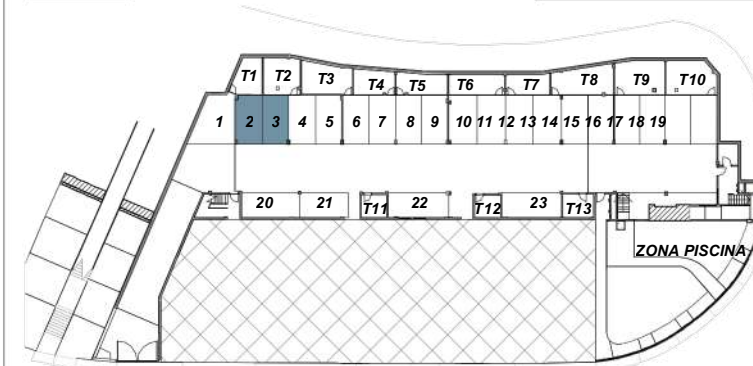

Fase 2

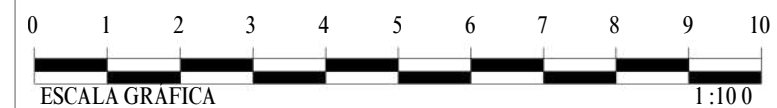

EL PRESENTE DOCUMENTO ES DE CARACTER INFORMATIVO Y PODRÁ EXPERIMENTAR VARIACIONES POR EXIGENCIAS TÉCNICAS, JURÍDICAS Y/O EXIGENCIAS MUNICIPALES; LAS SUPERFICIES EXPRESADAS SON APROXIMADAS, PUDIENDO EXPERIMENTAR MODIFICACIONES POR RAZONES DE INDOLE TÉCNICA EN EL DESARROLLO DE LA EJECUCIÓN DE LAS OBRAS. LAS DIMENSIONES DE PILARES, SITUACIÓN DE BAJANTES Y CONDUCTOS DE VENTILACIÓN AL IGUAL QUE LAS DIMENSIONES Y POSICIÓN DE HUECOS NO ES DEFINITIVA. LOS GIROS DE PUERTAS Y LA DISTRIBUCIÓN DE LOS APARATOS SANITARIOS Y ELECTRODOMESTICOS DE LAS COCINAS NO SON VINCULANTES. EL MOBILIARIO ES SOLAMENTE A TÍTULO INFORMATIVO.

SALITRE HOMES

BENAJARAFE

promueve

Salitre 55, S.L.
C/ Salitre, 55, 1º-1
29002 Málaga

- arquitectura
- promoción
- construcción



VIVIENDA 09

superficies

Superficies construidas Vivienda 09	
Planta	Área
F1 baja	54,14
F1 alta	54,13
Vivienda	108,26
Total	108,26

Superficies útiles Vivienda 09	
habitación	Área
Salon-cocina	43,05
Aseo	2,86
dormitorio 1	12,00
dormitorio 2	9,67
dormitorio 3	9,02
baño 1	4,29
baño 2	4,09
distribuidor 2	7,82
	92,80
Terraza	23,60
Patio	18,49
	42,09

Superficies construidas anexos Vivienda 09	
Anexo	Área
Trastero 10	20,31
Total	20,31

Superficies útiles anexos Vivienda 09	
Anexo	Área
Aparcamiento 18	12,98
Aparcamiento 19	13,56
Trastero 10	17,28

Superficie útil vivienda (según Decreto 218/2005)* **102,08 m²**

*Nota: la superficie útil según decreto 218/2005 se define como la superficie del suelo interior de la vivienda y el 50% de los espacios exteriores privativos (limitados hasta el 10% de la sup. útil interior).



09.Planta baja

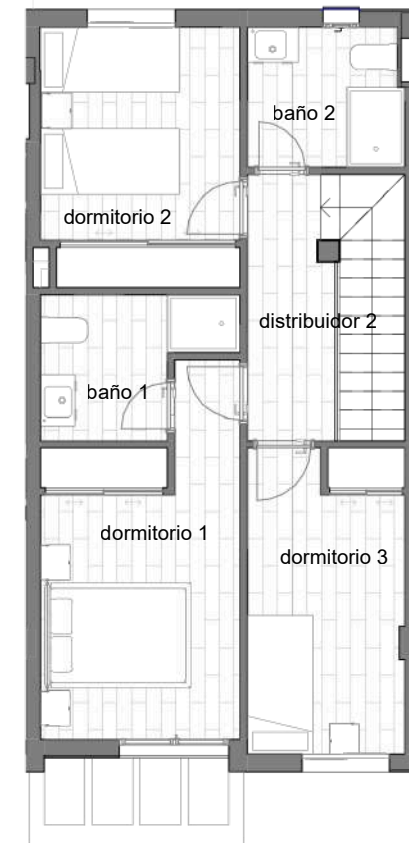

09.Planta alta

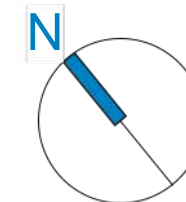

emplazamiento

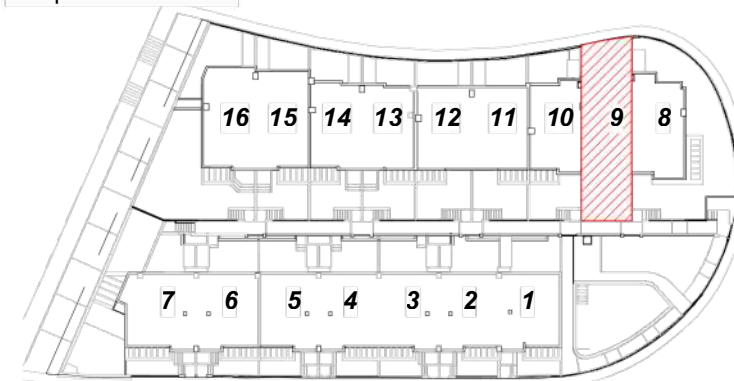

anexos

Aparcamientos 18 y 19 y Trastero 10

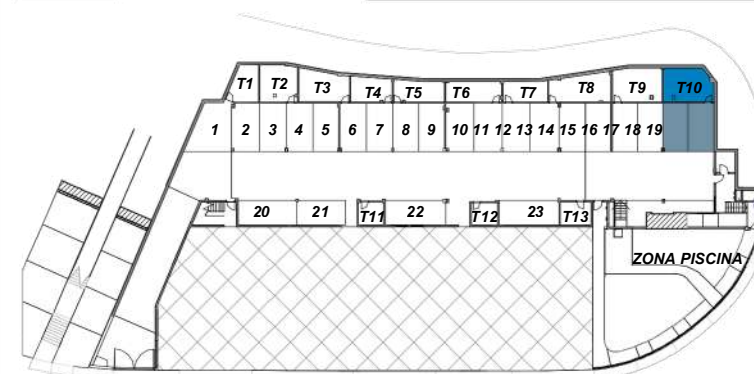

Fase 1



EL PRESENTE DOCUMENTO ES DE CARACTER INFORMATIVO Y PODRÁ EXPERIMENTAR VARIACIONES POR EXIGENCIAS TÉCNICAS, JURÍDICAS Y/O EXIGENCIAS MUNICIPALES; LAS SUPERFICIES EXPRESADAS SON APROXIMADAS, PUDIENDO EXPERIMENTAR MODIFICACIONES POR RAZONES DE INDOLE TÉCNICA EN EL DESARROLLO DE LA EJECUCIÓN DE LAS OBRAS. LAS DIMENSIONES DE PILARES, SITUACIÓN DE BAJANTES Y CONDUCTOS DE VENTILACIÓN AL IGUAL QUE LAS DIMENSIONES Y POSICIÓN DE HUECOS NO ES DEFINITIVA. LOS GIROS DE PUERTAS Y LA DISTRIBUCIÓN DE LOS APARATOS SANITARIOS Y ELECTRODOMESTICOS DE LAS COCINAS NO SON VINCULANTES. EL MOBILIARIO ES SOLAMENTE A TÍTULO INFORMATIVO.

SALITRE HOMES

BENAJARAFE

promueve

Salitre 55, S.L.
C/ Salitre, 55, 1º-1
29002 Málaga

- arquitectura
- promoción
- construcción



VIVIENDA 10

superficies

Superficies construidas Vivienda 10	
Planta	Área
F1 baja	48,47
F1 alta	51,29
V vivienda	99,76
Total	99,76

Superficies útiles Vivienda 10	
habitación	Area
Salon-cocina	41,24
Aseo	2,10
dormitorio 1	12,25
dormitorio 2	8,94
dormitorio 3	8,65
baño 1	3,75
baño 2	3,47
distribuidor 2	6,80
	87,20
Terraza	26,41
Patio	17,70
	44,11

Superficies construidas anexos Vivienda 10	
Anexo	Área
Trastero 08	20,06
Total	20,06

Superficies útiles anexos Vivienda 10	
Anexo	Area
Aparcamiento 13	14,44
Aparcamiento 14	13,63
Trastero 08	17,31

Superficie útil vivienda (según Decreto 218/2005)* **95,92 m²**

*Nota: la superficie útil según decreto 218/2005 se define como la superficie del suelo interior de la vivienda y el 50% de los espacios exteriores privativos (limitados hasta el 10% de la sup. útil interior).



10.Planta baja

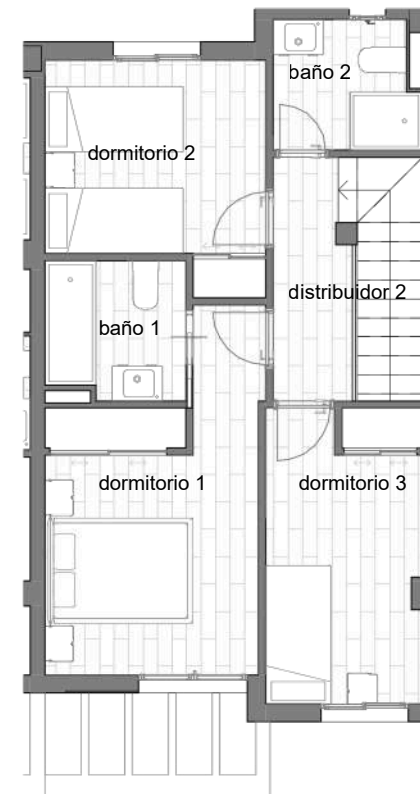

10.Planta alta

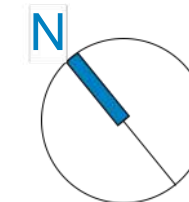

emplazamiento

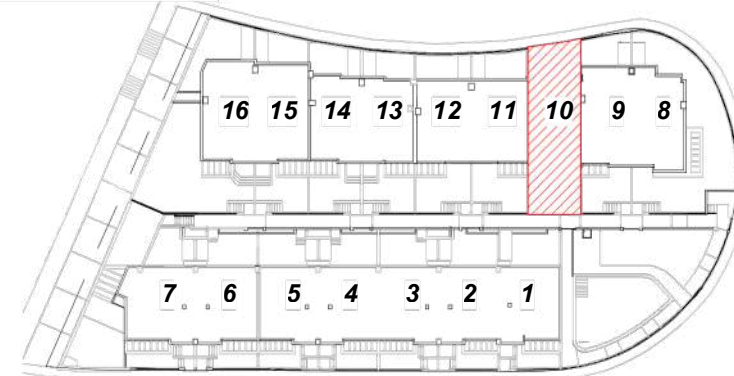

anexos

Aparcamientos 13 y 14 y Trastero 08

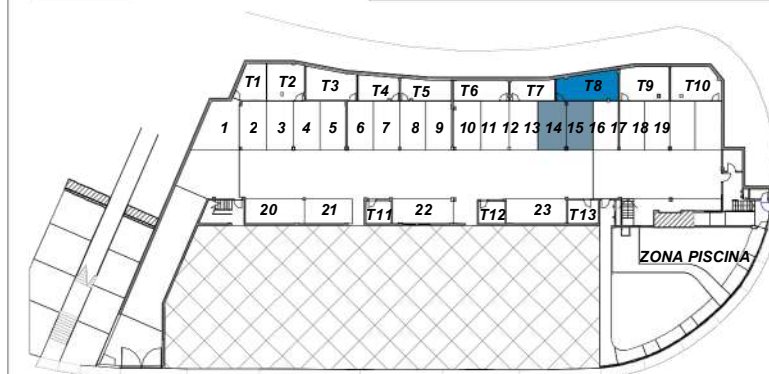

Fase 1

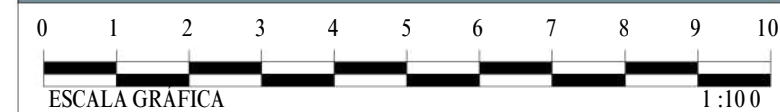

EL PRESENTE DOCUMENTO ES DE CARACTER INFORMATIVO Y PODRÁ EXPERIMENTAR VARIACIONES POR EXIGENCIAS TÉCNICAS, JURÍDICAS Y/O EXIGENCIAS MUNICIPALES; LAS SUPERFICIES EXPRESADAS SON APROXIMADAS, PUDIENDO EXPERIMENTAR MODIFICACIONES POR RAZONES DE INDOLE TÉCNICA EN EL DESARROLLO DE LA EJECUCIÓN DE LAS OBRAS. LAS DIMENSIONES DE PILARES, SITUACIÓN DE BAJANTES Y CONDUCTOS DE VENTILACIÓN AL IGUAL QUE LAS DIMENSIONES Y POSICIÓN DE HUECOS NO ES DEFINITIVA. LOS GIROS DE PUERTAS Y LA DISTRIBUCIÓN DE LOS APARATOS SANITARIOS Y ELECTRODOMESTICOS DE LAS COCINAS NO SON VINCULANTES. EL MOBILIARIO ES SOLAMENTE A TÍTULO INFORMATIVO.

SALITRE HOMES

BENAJARAFE

promueve

Salitre 55, S.L.
C/ Salitre, 55, 1º-1
29002 Málaga

- arquitectura
- promoción
- construcción



VIVIENDA 13

superficies

Superficies construidas Vivienda 13

Planta	Área
F1 baja	47,51
F1 alta	48,53
Vivienda	96,04
Total	96,04

Superficies útiles...

habitación	Area
Salon-cocina	39,03
Aseo	2,34
dormitorio 1	12,07
dormitorio 2	8,58
dormitorio 3	7,53
baño 1	3,23
baño 2	2,98
distribuidor 2	6,62
	82,38
Terraza	27,64
Patio	14,99
	42,63

Superficies construidas anexos Vivienda 13

Anexo	Área
Trastero 05	13,55
Total	13,55

Superficies útiles anexos Vivienda 13

Anexo	Area
Aparcamiento 08	13,32
Trastero 05	11,40

Superficie útil vivienda (según Decreto 218/2005)* **90,62 m²**

*Nota: la superficie útil según decreto 218/2005 se define como la superficie del suelo interior de la vivienda y el 50% de los espacios exteriores privativos (limitados hasta el 10% de la sup. útil interior).



13.Planta baja



13.Planta alta

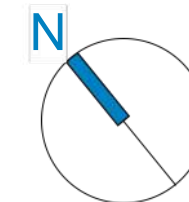

emplazamiento

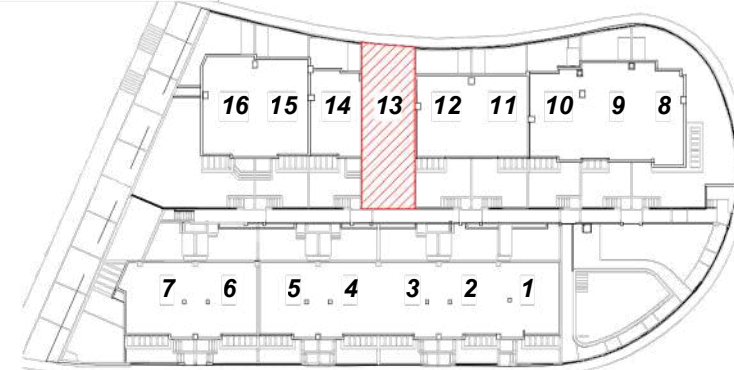

anexos

Aparcamiento 08 y Trastero 05

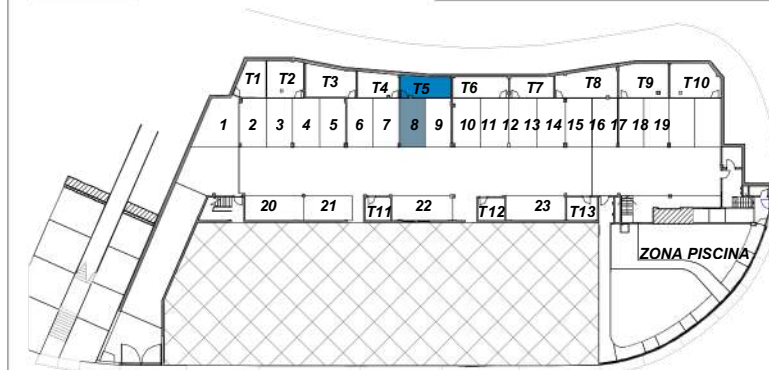

Fase 1



EL PRESENTE DOCUMENTO ES DE CARACTER INFORMATIVO Y PODRÁ EXPERIMENTAR VARIACIONES POR EXIGENCIAS TÉCNICAS, JURÍDICAS Y/O EXIGENCIAS MUNICIPALES; LAS SUPERFICIES EXPRESADAS SON APROXIMADAS, PUDIENDO EXPERIMENTAR MODIFICACIONES POR RAZONES DE INDOLE TÉCNICA EN EL DESARROLLO DE LA EJECUCIÓN DE LAS OBRAS. LAS DIMENSIONES DE PILARES, SITUACIÓN DE BAJANTES Y CONDUCTOS DE VENTILACIÓN AL IGUAL QUE LAS DIMENSIONES Y POSICIÓN DE HUECOS NO ES DEFINITIVA. LOS GIROS DE PUERTAS Y LA DISTRIBUCIÓN DE LOS APARATOS SANITARIOS Y ELECTRODOMESTICOS DE LAS COCINAS NO SON VINCULANTES. EL MOBILIARIO ES SOLAMENTE A TÍTULO INFORMATIVO.

SALITRE HOMES

BENAJARAFE

promueve

Salitre 55, S.L.
C/ Salitre, 55, 1º-1
29002 Málaga

arquitectura
promoción
construcción



Vivienda 14

superficies

Superficies construidas Vivienda 14

Planta	Área
F1 baja	48,37
F1 alta	49,56
Vivienda	97,93
Total	97,93

Superficies útiles...

habitación	Area
Salon-cocina	40,34
Aseo	2,34
dormitorio 1	12,51
dormitorio 2	8,62
dormitorio 3	8,54
baño 1	3,52
baño 2	2,99
distribuidor 2	6,07
	84,93
Terraza	27,64
Patio	17,46
	45,10

Superficies construidas anexos Vivienda 14

Anexo	Área
Trastero 04	12,55
Total	12,55

Superficies útiles anexos Vivienda 14

Anexo	Area
Aparcamiento 07	13,74
Trastero 04	10,73

Superficie útil vivienda (según Decreto 218/2005)* **93,42 m²**

*Nota: la superficie útil según decreto 218/2005 se define como la superficie del suelo interior de la vivienda y el 50% de los espacios exteriores privativos (limitados hasta el 10% de la sup. útil interior).



14.Planta baja

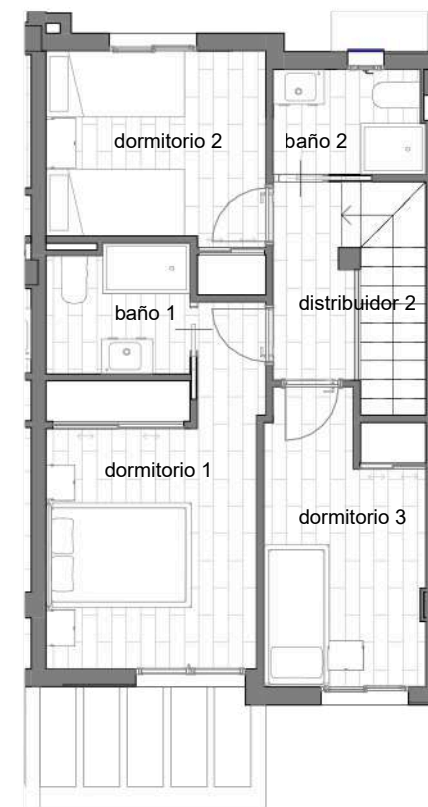

14.Planta alta

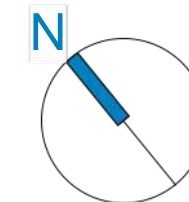

emplazamiento

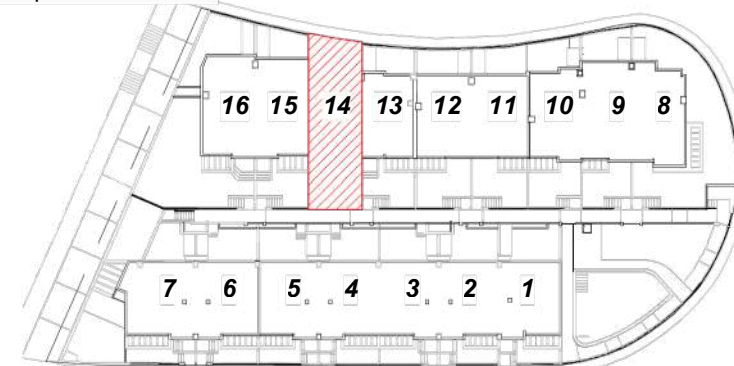

anexos

Aparcamiento 07 y Trastero 04

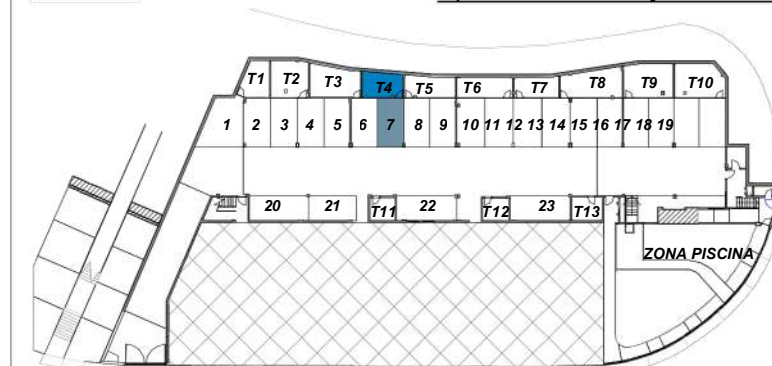

Fase 1

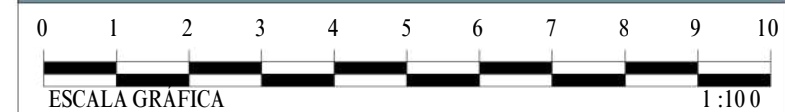

EL PRESENTE DOCUMENTO ES DE CARACTER INFORMATIVO Y PODRÁ EXPERIMENTAR VARIACIONES POR EXIGENCIAS TÉCNICAS, JURÍDICAS Y/O EXIGENCIAS MUNICIPALES; LAS SUPERFICIES EXPRESADAS SON APROXIMADAS, PUDIENDO EXPERIMENTAR MODIFICACIONES POR RAZONES DE INDOLE TÉCNICA EN EL DESARROLLO DE LA EJECUCIÓN DE LAS OBRAS. LAS DIMENSIONES DE PILARES, SITUACIÓN DE BAJANTES Y CONDUCTOS DE VENTILACIÓN AL IGUAL QUE LAS DIMENSIONES Y POSICIÓN DE HUECOS NO ES DEFINITIVA. LOS GIROS DE PUERTAS Y LA DISTRIBUCIÓN DE LOS APARATOS SANITARIOS Y ELECTRODOMÉSTICOS DE LAS COCINAS NO SON VINCULANTES. EL MOBILIARIO ES SOLAMENTE A TÍTULO INFORMATIVO.

SALITRE HOMES

BENAJARAFE

promueve

Salitre 55, S.L.
C/ Salitre, 55, 1º-1
29002 Málaga

arquitectura
promoción
construcción



VIVIENDA 15

superficies

Superficies construidas Vivienda 15	
Planta	Área
F1 baja	53,22
F1 alta	56,51
Vivienda	109,73
Total	109,73

Superficies útiles...	
habitación	Área
Salon-cocina	43,80
Aseo	2,80
dormitorio 1	12,94
dormitorio 2	11,10
dormitorio 3	8,43
baño 1	4,51
baño 2	4,36
distribuidor 2	7,49
	95,43
Terraza	28,12
Patio	19,30
	47,42

Superficies construidas anexos Vivienda 15	
Anexo	Área
Trastero 03	18,37
Total	18,37

Superficies útiles anexos Vivienda 15	
Anexo	Área
Aparcamiento 06	13,36
Trastero 03	16,53

Superficie útil vivienda (según Decreto 218/2005)* **104,97 m²**

*Nota: la superficie útil según decreto 218/2005 se define como la superficie del suelo interior de la vivienda y el 50% de los espacios exteriores privativos (limitados hasta el 10% de la sup. útil interior).



15.Planta baja

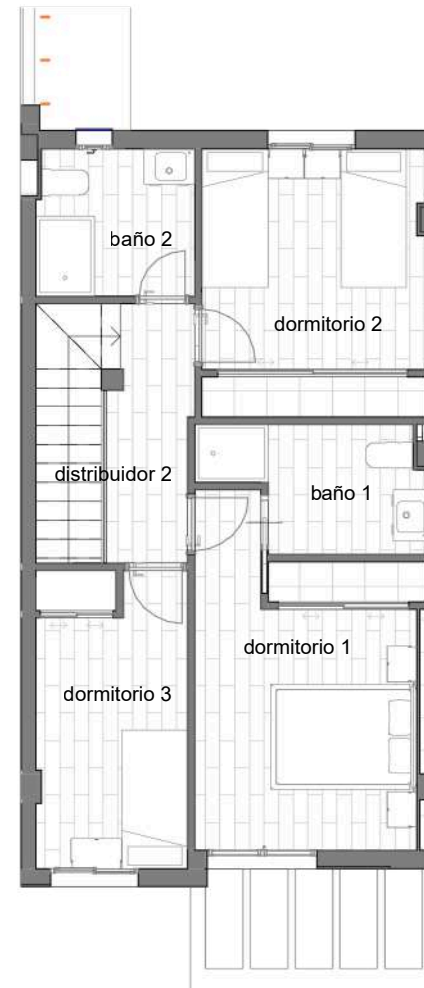

15.Planta alta

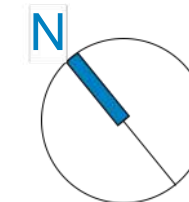

emplazamiento

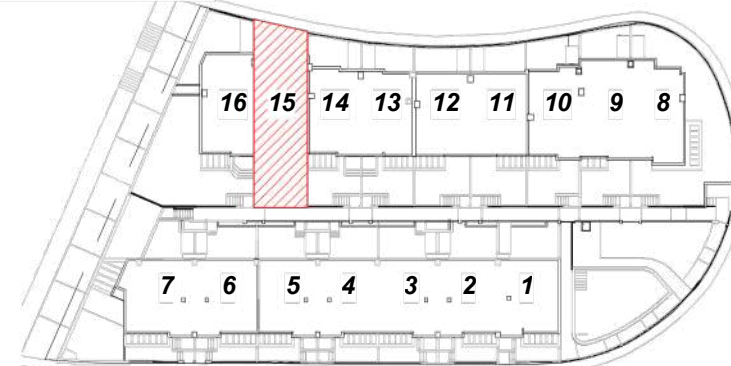

anexos

Aparcamiento 06 y Trastero 03

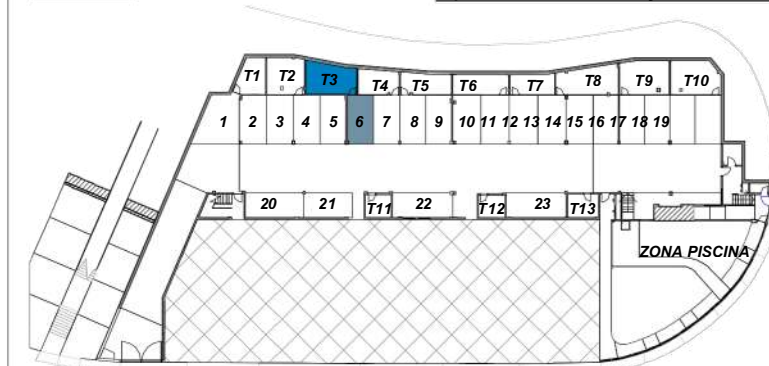

Fase 1

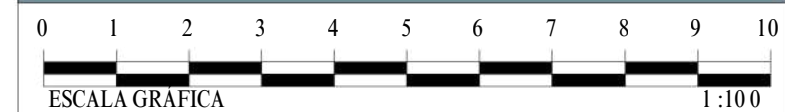

EL PRESENTE DOCUMENTO ES DE CARACTER INFORMATIVO Y PODRÁ EXPERIMENTAR VARIACIONES POR EXIGENCIAS TÉCNICAS, JURÍDICAS Y/O EXIGENCIAS MUNICIPALES; LAS SUPERFICIES EXPRESADAS SON APROXIMADAS, PUDIENDO EXPERIMENTAR MODIFICACIONES POR RAZONES DE INDOLE TÉCNICA EN EL DESARROLLO DE LA EJECUCIÓN DE LAS OBRAS. LAS DIMENSIONES DE PILARES, SITUACIÓN DE BAJANTES Y CONDUCTOS DE VENTILACIÓN AL IGUAL QUE LAS DIMENSIONES Y POSICIÓN DE HUECOS NO ES DEFINITIVA. LOS GIROS DE PUERTAS Y LA DISTRIBUCIÓN DE LOS APARATOS SANITARIOS Y ELECTRODOMÉSTICOS DE LAS COCINAS NO SON VINCULANTES. EL MOBILIARIO ES SOLAMENTE A TÍTULO INFORMATIVO.



SALITRE HOMES
BENAJARAFE

MEMORIA DE CALIDAD

Estructura

La Cimentación, muros de sótano y estructura se ejecutarán siguiendo los detalles facilitados por la Dirección Técnica y acorde con la información obtenida del Estudio Geotécnico. La cimentación y la estructura serán de hormigón armado. Para garantizar la estabilidad del conjunto la ejecución cumplirá con la normativa vigente y estará supervisada, tanto en Proyecto como en Ejecución, por un organismo de control técnico.

Structure

The foundations, basement walls, and structural framework will be executed in accordance with the details provided by the Technical Management Team and based on the information obtained from the Geotechnical Study. The foundations and structure will be constructed using reinforced concrete. To ensure the overall stability of the building, all works will comply with current regulations and will be supervised, both during the design and construction phases, by an independent technical control body.

Albañilería

Las fachadas estarán formadas por fábrica de ladrillo cerámico macizo perforado de 1/2 pie de espesor, embarrado interior con mortero, aislamiento con espuma de poliuretano y trasdosado con placa de yeso laminado sobre estructura metálica con aislamiento, ejecutados según detalle que facilite la Dirección Facultativa y cumpliendo el CTE.

Las separaciones entre viviendas estarán realizadas por fábrica de ladrillo cerámico fonoresistente y trasdosado con placa de yeso laminado sobre estructura metálica, con aislamiento a ambos lados.

Las particiones en los interiores de las viviendas se ejecutarán con tabiquería seca de placas de yeso laminado de 15 mm por ambos lados, colocadas sobre estructura metálica y con aislamiento interior para mayor calidad acústica y térmica. En cocinas y baños la tabiquería seca, en su cara interior, será hidrófuga.

Masonry

The external walls will consist of a half-brick-thick perforated solid ceramic brick wall, internally rendered with mortar, insulated with polyurethane foam, and lined internally with plasterboard mounted on a metal frame with additional insulation, all executed in accordance with the details provided by the Project Management Team and in compliance with the Spanish Building Technical Code (CTE).

The separating walls between dwellings will be constructed using sound-insulating ceramic brick masonry and lined with plasterboard mounted on a metal frame, with insulation on both sides.

Internal partitions within the dwellings will be built using drylining systems consisting of 15 mm plasterboard panels on both sides of a metal frame, with internal insulation to enhance both acoustic and thermal performance. In kitchens and bathrooms, the inner face of the drylining system will be moisture-resistant.

Cubierta

La cubierta estará ejecutada mediante formación de pendientes, capa de regularización, impermeabilización, aislamiento y grava.

Roofing

The roof will be constructed with a sloped formation layer, a levelling layer, waterproofing, thermal insulation, and a gravel finish

Revestidos

El exterior de la fachada estará realizado mediante enfoscado y pintado con pintura acrílica, color según D.F.

En el interior de las viviendas los baños irán alicatados parcialmente según diseño de D.F. en material cerámico de 1ª calidad. En las otras estancias, las paredes tendrán un acabado de pintura plástica lisa en color blanco.

Los techos se realizarán con falso techo de placas de yeso laminado. En uno de los baños se instalará un techo desmontable para facilitar su registro. Los techos irán terminados en pintura plástica lisa.

Herrajes pintados con esmalte, color según D.F.

Finishes

The exterior surface of the external walls will be finished with a cement render and acrylic paint, with the colour to be specified by the Project Management Team.

Within the dwellings, bathrooms will be partially tiled in accordance with the design specified by the Project Management Team, using first-quality ceramic tiles. In all other rooms, the walls will be finished with smooth white emulsion paint.

Ceilings will be formed using suspended plasterboard ceilings. One of the bathrooms will be fitted with an access panel ceiling to facilitate maintenance and inspection. All ceilings will be finished with smooth emulsion paint.

Metal fittings will be enamel-painted, with the colour to be specified by the Project Management Team

Solados

Todas las viviendas tienen aislamiento acústico anti-impacto para mejorar el aislamiento acústico con los espacios colindantes. El pavimento interior de toda la vivienda será vinílico SPC (núcleo compuesto de plástico de piedra y terminación en vinilo imitación madera, que le ofrece gran resistencia a la humedad) y rodapié de PVC. El pavimento exterior de terrazas y patios será de cerámica antideslizante.

Flooring

All dwellings will be fitted with impact sound insulation to improve acoustic performance and reduce noise transmission between adjoining spaces.

The internal flooring throughout the dwelling will consist of SPC vinyl flooring (Stone Plastic Composite core with a wood-effect vinyl finish, providing excellent moisture resistance), complemented by PVC skirting boards.

The flooring on terraces and patios will be finished with non-slip ceramic tiles suitable for outdoor use.

Vidrios

Para un mayor aislamiento térmico y acústico, el acristalamiento de todas las carpinterías exteriores es doble "tipo Climalit" con diferentes espesores según su situación en el edificio, ayudando a obtener un buen confort en el interior de las dependencias.

Glazing

To provide enhanced thermal and acoustic insulation, all external windows and glazed doors will be fitted with double glazing of the "Climalit" type, with varying glass thicknesses depending on their location within the building. This system contributes to achieving a high level of comfort within the interior spaces.

Fontanería y Aparatos Sanitarios

La instalación de fontanería se realizará con tuberías de PEX o similar aisladas según normativa reduciendo las pérdidas de energía. Se colocarán llaves de corte en la entrada de la vivienda, en cada baño y cocina.

La producción de agua caliente sanitaria (ACS) se producirá mediante sistema de aerotermia individual por vivienda. En los baños de las plantas altas se instalarán muebles bajo lavabo, aparatos sanitarios de porcelana vitrificada y platos de ducha de resina en color blanco. En el aseo de planta baja se instalará un lavabo y un inodoro de porcelana vitrificada color blanco. Todas las griferías tienen un acabado cromado y accionamiento monomando.

Toma de agua en lavadora y lavavajillas. Punto de agua en terraza.

Plumbing and Sanitary Ware

The plumbing installation will be carried out using PEX piping or equivalent, insulated in accordance with current regulations to minimise energy losses. Isolation valves will be installed at the entrance to each dwelling, as well as in each bathroom and kitchen.

Domestic Hot Water (DHW) will be supplied by an individual air-source heat pump (aerothermal) system for each dwelling.

The bathrooms on the upper floors will be fitted with vanity units beneath the washbasins, vitrified porcelain sanitary ware, and white resin shower trays. The ground-floor cloakroom will be equipped with a washbasin and a white vitrified porcelain toilet.

All taps and mixers will have a chrome finish and single-lever operation.

Water supply connections will be provided for both the washing machine and dishwasher. An external water outlet will also be installed on the terrace.

Aislamiento

Espuma de poliuretano en cámaras de fachada.

Lana mineral en divisiones interiores y trasdosados autoportantes.

Aislamiento acústico bajo suelo flotante.

Insulation

Polyurethane foam insulation within the external wall cavities.

Mineral wool insulation in internal partitions and self-supporting lining systems.

Acoustic insulation layer beneath the floating floor system to reduce impact noise transmission.

Impermeabilización

Membrana líquida de poliuretano para impermeabilización y protección en cubiertas.

Lámina de betún modificado con elastómero y armadura de fieltro de poliéster no tejido, de superficie no protegida, previa imprimación con emulsión asfáltica en muros de sótanos.

Waterproofing

Liquid polyurethane membrane applied for waterproofing and protection of the roof surfaces.

Elastomer-modified bituminous waterproofing membrane, reinforced with non-woven polyester felt and featuring an unprotected finish, applied over a prior coat of bituminous emulsion primer on the basement walls

Electricidad

La instalación eléctrica se realizará con canalización en hilo de cobre bajo tubo empotrado, cumpliendo con el Reglamento Electrotécnico de Baja tensión y normas complementarias.

La vivienda estará dotada de una distribución diferenciada de circuitos para alumbrado, fuerza, climatización y electrodomésticos con los enchufes necesarios según el R.E.B.T. Los mecanismos eléctricos serán de diseño, en color blanco a elegir por la D.F. que respondan adecuadamente del correcto funcionamiento en su uso de la instalación de electricidad y luminarias.

Toma de acceso a teléfono-datos en salón-cocina y dormitorios.

Las terrazas dispondrán de una toma eléctrica estanca e iluminación.

Electrical Installation

The electrical installation will be carried out using copper wiring housed in concealed conduit, in compliance with the Low Voltage Electrical Regulations (REBT) and all applicable supplementary standards.

Each dwelling will be provided with a separate distribution of circuits for lighting, power outlets, climate control systems, and household appliances, with the required number of socket outlets in accordance with the REBT. Electrical switches and sockets will be of a modern design, finished in white or another colour as specified by the Project Management Team, ensuring reliable operation of both the electrical installation and lighting systems.

Telephone and data connection points will be provided in the open-plan living room/kitchen area and in all bedrooms.

Terraces will be equipped with a weatherproof electrical socket and external lighting.

Carpintería exterior

Puerta de entrada de aluminio con cerradura de seguridad de 3 puntos y fijo lateral de vidrio de seguridad.

Las ventanas y puertas exteriores de viviendas se han diseñado en PVC en color según D.F.

instaladas sobre premarco mediante tornillería.

La perfilaría irá equipada con rotura de puente térmico que facilita la reducción de la transmisión frío/calor entre el exterior y el interior de la vivienda.

Se instalarán en los dormitorios persianas enrollables de lamas de aluminio con aislamiento interior y en el mismo color de la carpintería. Capialzado de PVC, sistema compacto.

Exterior Joinery

The main entrance door will be constructed in aluminium and fitted with a three-point security locking system, together with a fixed side panel incorporating safety glazing.

The external windows and doors of the dwellings will be manufactured from PVC, in a colour to be specified by the Project Management Team, and installed onto pre-frames using mechanical fixings.

The frames will incorporate a thermal break system, helping to reduce heat transfer between the exterior and interior of the dwelling and improving energy efficiency.

Bedrooms will be fitted with roller shutters comprising insulated aluminium slats, finished in the same colour as the window frames. The shutter housing will be made of PVC and integrated within a compact system.

Carpintería Interior

Puertas de paso lacadas en color blanco según diseño con herrajes de colgar y seguridad y tapetas lisas dm 70x10.
Armarios con puertas correderas, según memoria de carpintería, lacadas en blancas, tapetas lisas dm 70x10, tablero maletero y barra de colgar (sin forrado interior).

Interior Joinery

The internal doors will be finished in white lacquer, in accordance with the approved design, and fitted with matching hinges, hardware, and smooth MDF architraves measuring 70 x 10 mm.

Built-in wardrobes will be fitted with sliding doors, in accordance with the joinery specification, finished in white lacquer and complemented by smooth 70 x 10 mm MDF architraves. The wardrobes will include a top storage shelf and a hanging rail, but will not be internally lined.

Pinturas

Pintura lisa plastificada en paredes y techos color blanco.

Paintwork

Walls and ceilings will be finished with smooth white washable emulsion paint

Telecomunicaciones

Toma de acceso a telefonfa-datos y toma de TV en salón y dormitorios, toma de acceso a servicio TBA en salón y dormitorio principal. según normativa en vigor (R.D. 346/2011).

Telecommunications

Telephone-data connection points and TV outlets will be installed in the living room and bedrooms. A broadband telecommunications access point (TBA service) will be provided in the living room and master bedroom, all in accordance with current regulations (Royal Decree 346/2011).

Aire Acondicionado y ventilación

Preinstalación de aire acondicionado centralizado, con distribución desde evaporador previsto en falso techo, mediante conducto de sección rectangular con revestimiento interior y retorno por plenum en falso techo. Previsión de termostato regulador en salón y preinstalación para sistema de control independiente de cada habitación. Unidad condensadora en zona exterior prevista al efecto.

Existirá ventilación constante que garantice la renovación de aire en toda la vivienda según el C.T.E., con bocas de extracción en baños y cocina.

Air Conditioning and Ventilation

A pre-installation for a centralised air-conditioning system will be provided, with air distribution from an evaporator unit located within the suspended ceiling void. Distribution will be carried out through internally lined rectangular ductwork, with air return via a ceiling plenum system.

Provision will be made for a room thermostat in the living room, together with the necessary pre-installation for an independent temperature control system in each room.

The outdoor condenser unit will be located in a designated external area specifically designed for this purpose.

A continuous mechanical ventilation system will ensure the renewal of indoor air throughout the dwelling in accordance with the requirements of the Spanish Building Technical Code (CTE), with extraction vents installed in the bathrooms and kitchen

Anejos

Puerta de acceso de vehículos metálica con accionamiento automático y mando a distancia. Estará dotada de los sistemas de seguridad necesarios.

Pavimento del sótano de aparcamientos en solera de hormigón con fratasado mecánico y señalización horizontal mediante pintura reflectante.

Trasteros con punto de luz de red de sótano y puerta de entrada galvanizada.

Extinción de incendios formada por grupo contraincendios y extintores portátiles.

Sistema de conducción para la previsión de suministro a estaciones de recarga para las plazas de aparcamiento.

Ancillary Areas

The vehicle access gate will be constructed in metal and equipped with automatic operation and remote-control access. It will incorporate all required safety systems in accordance with applicable regulations.

The basement parking area will be finished with a concrete slab floor incorporating a mechanically power-floated surface, together with horizontal road markings applied using reflective paint.

Storage rooms will be provided with a lighting point connected to the basement electrical network and fitted with galvanised steel entrance doors.

The fire protection system will comprise a fire-fighting pump set and portable fire extinguishers.

A ducting infrastructure will be installed to facilitate the future provision of electric vehicle charging stations for the parking spaces

Varios

Portero electrónico en vestíbulo de vivienda con placa individual exterior en el acceso desde la calle o pasillo comunitario y placa para uso colectivo de las viviendas 8 a 16 colocada en el acceso peatonal a la urbanización.

Conjunto de buzones en zona de acceso común a la urbanización. Cerradura maestreada en accesos.

Piscina comunitaria equipada con dosificador de cloro e iluminación sumergida.

Instalación de autoconsumo colectivo de energía eléctrica mediante placas fotovoltaicas.

Pasarela domótica tydom home con tecnología zigbee Seguro de responsabilidad decenal.

Miscellaneous

The development will be equipped with an audio entry system, including an internal handset within each dwelling and an individual external entrance panel located at the street entrance or communal corridor access. A collective entrance panel serving dwellings 8 to 16 will be installed at the pedestrian entrance to the development.

A set of communal mailboxes will be located within the shared access area of the development.

Access points will be fitted with a master-key locking system.

The communal swimming pool will be equipped with an automatic chlorine dosing system and underwater lighting.

A shared self-consumption electrical energy system will be installed, using photovoltaic solar panels to generate renewable electricity for the development.

The homes will include a Tydom Home smart home gateway incorporating Zigbee technology, enabling home automation and smart device connectivity.

The development will also be covered by a ten-year structural liability insurance policy (Decennial Insurance)

COMPROMISO Y CALIDAD EN CADA DETALLE

Commitment and quality in every detail



La documentación presentada en este dossier es meramente orientativa, pudiendo estar sujeta a modificaciones por indicación de la propiedad, la dirección de obra o la administración competente. Por tanto, no puede considerarse como obligación contractual sino como información de carácter general.

PROMOTORA y ARQUITECTURA
Salitre 55

Salitre 55 es el resultado de una sólida experiencia en promoción y construcción residencial, que integra los más avanzados estándares de calidad en diseño, innovación y ejecución. El concepto de Salitre 55 prioriza el bienestar y la funcionalidad de las viviendas y las zonas comunes, optimizando cada espacio para ofrecer un entorno moderno, cómodo y adaptado a las necesidades de sus residentes

Salitre 55 is the result of extensive experience in residential development and construction, combining the highest standards of quality in design, innovation, and execution. The concept behind Salitre 55 prioritizes the comfort and functionality of both the homes and the communal areas, optimizing every space to create a modern, comfortable environment tailored to the needs of its residents

CONSTRUCTORA
Grupo la cueveña

Larga trayectoria profesional desde 1993

GRUPO & DESARROLLO LA CUEVEÑA S.L. cuenta con un equipo humano formado por técnicos, jefes de obras, encargados, encofradores, oficiales de albañilería, peones, maquinistas y administrativos. Contamos con un gabinete técnico que se encarga del estudio, valoración, programación, control y dirección de obras, poniendo un especial énfasis en la coordinación de los trabajos y su planificación en tiempos y costes.

Extensive Professional Experience Since 1993

GRUPO & DESARROLLO LA CUEVEÑA S.L. has a highly qualified team made up of engineers, site managers, foremen, formwork specialists, skilled bricklayers, laborers, machine operators, and administrative staff.

We have a dedicated technical department responsible for project analysis, cost estimation, planning, supervision, and construction management, with a strong focus on coordinating all activities and ensuring efficient scheduling in terms of both time and cost.

COMERCIALIZADORA
CENTURY 21 Turquesa

En CENTURY 21 Turquesa ofrecemos un servicio inmobiliario profesional y personalizado, acompañando a nuestros clientes en la compra, venta e inversión de propiedades. Nuestro compromiso con la calidad, la transparencia y la excelencia nos permite brindar soluciones adaptadas a cada necesidad, garantizando una experiencia de confianza y satisfacción.

At CENTURY 21 Turquesa, we provide a professional and personalized real estate service, guiding our clients through the buying, selling, and investment process. Our commitment to quality, transparency, and excellence enables us to deliver tailored solutions for every need, ensuring a trusted and satisfying experience



SALITRE HOMES

BENAJARAFE