

PROYECTO DE EMBUITIDOS Y SALAZONES CARNICAS EN
 FABRICA INDUSTRIAL "EL BRUERO"
 POBLACION LAS NAVAS DEL MARQUES (AVILLA)
 PETICIONARIO: D. MIGUEL ANGEL SORIANO

PLANO DE
 4

ESTRUCTURA DE PILARES Y CERCHA

INGENIERO AGRICOLA
 JOSE M. DE JESUS JIMENEZ

ESCALA: 1:30
 AÑO: AOSTO 1981
 PROYECTO
 DIBUJO

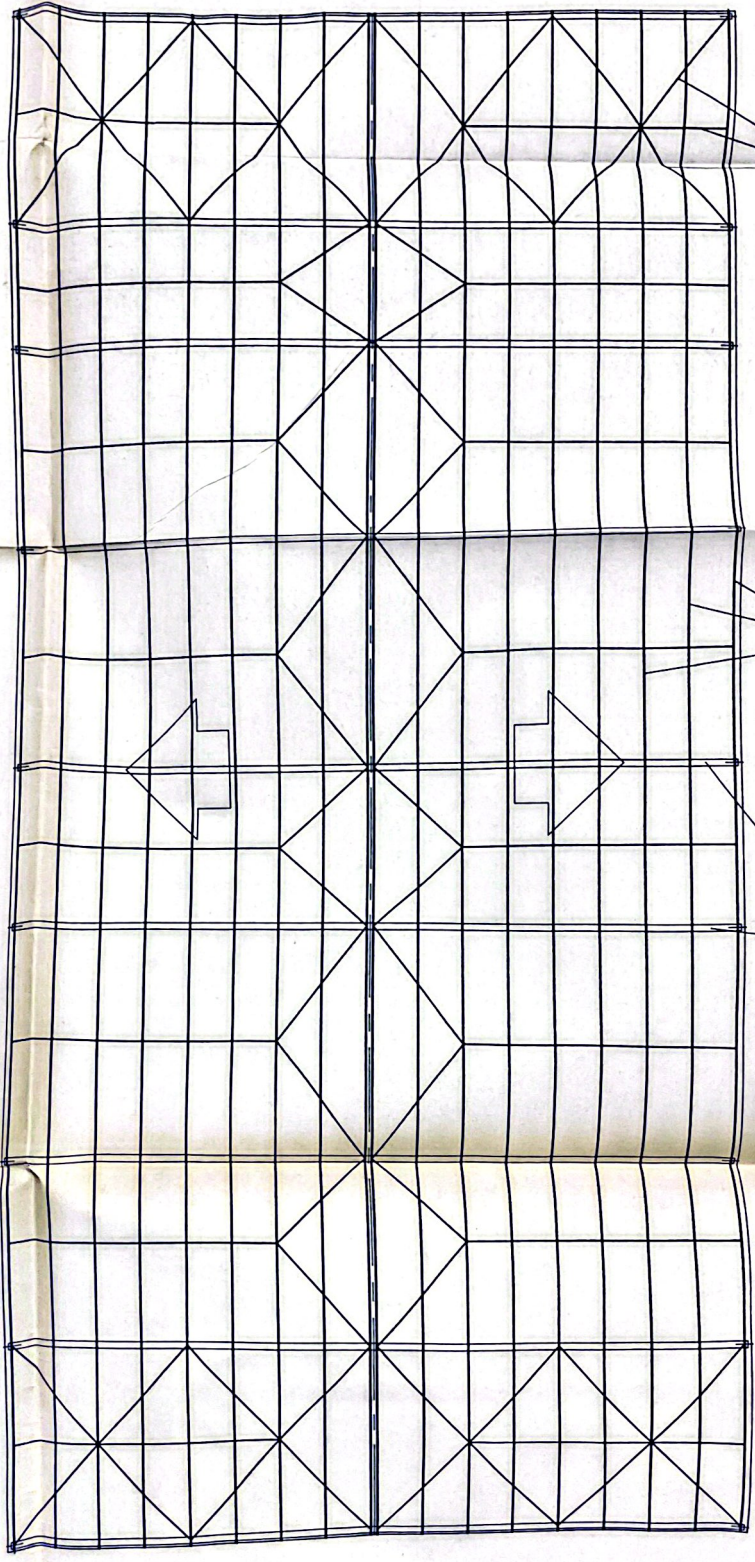

PLATINA 40x4 mm.

CERRILLAS P.M. 1.00.

CERRILLAS.

ESTRUCTURA DE CUBIERTA

PENDIENTE DE FALDONES 30%