

75 VIVIENDAS CON PLAZAS
DE GARAJE Y TRASTERO

SUPERFICIES ÚTILES:

Salón comedor	22,73 m ²
Cocina	9,40 m ²
Dormitorio 1.....	12,14 m ²
Dormitorio 2.....	11,18 m ²
Dormitorio 3.....	11,07 m ²
Baño 1.....	4,21 m ²
Baño 2	3,45 m ²
Aseo	2,74 m ²
Entrada	4,13 m ²
Escalera	4,14 m ²
Distribuidor	2,65 m ²
Terraza Cubierta 1.....	14,34 m ²

TOTALES:

TOTAL SUP. ÚTIL VIVIENDA	102,18 m ²
TOTAL SUP. TERRAZA 1	14,34 m ²
TOTAL SUP. TERRAZA 2	13,22 m ²

SUP. CONSTRUIDA VIVIENDA	112,23 m ²
--------------------------	-----------------------

*La superficie construida + ZZCC incluye la superficie construida de la vivienda y del tendedero, parte proporcional de ZZCC y la superficie construida de la terraza cubierta.

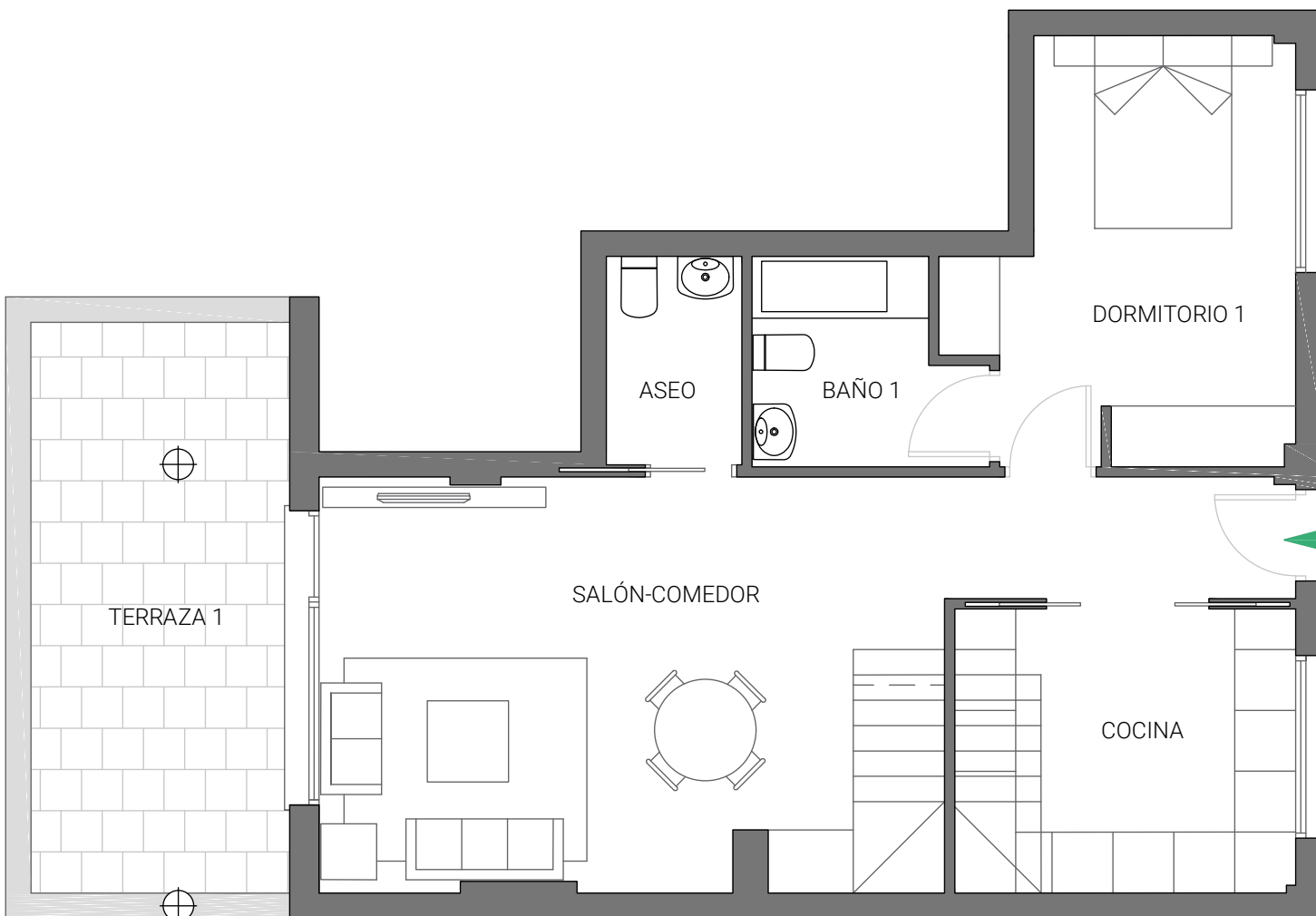

ACCESO

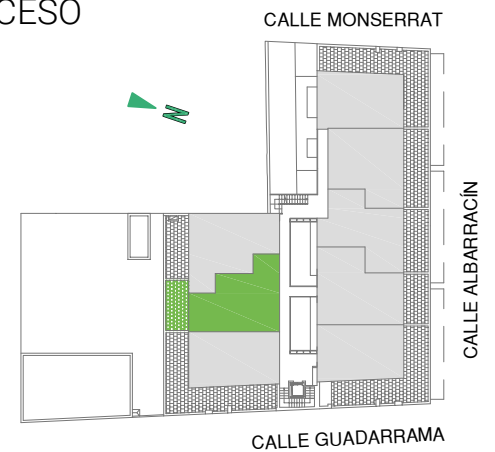

Escala Gráfica

civitasgrupo.com