





16 viviendas cerca del mar y el golf

El proyecto se encuentra en la calle Ramón Gallud una de las arterias principales de Torrevieja, rodeada de todos los servicios, tiendas, etc. A solo unos minutos a pie de la Playa del Cura. Una de las playas mejor valoradas de la Costa Blanca.

¡Todo un lujo en el Mediterráneo!



Su excelente ubicación permite disfrutar del paseo marítimo, del puerto deportivo y de las zonas de ocio. Además, se encuentra a poca distancia de transporte público y de los principales accesos a la ciudad. Un entorno ideal para quienes buscan calidad de vida.

Las Viviendas

Planta baja A.



Planta baja A.

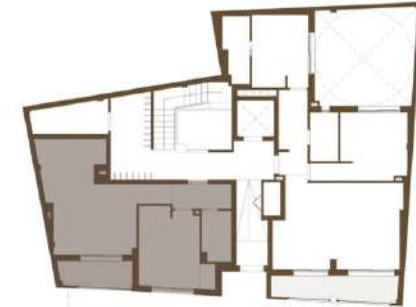

ESTANCIA	SUP.ÚTIL	SUP. CONSTRUIDA
PLANTA BAJA. VIVIENDA A		
Dormitorio 1	12,04	
Baño 1	3,42	
Salon-comedor - cocina	22,51	
TOTAL INTERIOR VIVIENDA	41,33	50,03
Terraza 1	4,77	5,07
TOTAL VIVIENDA + TERRAZA	46,10	55,10

Plano orientativo sujeto a modificaciones en proyecto. No constituye un documento contractual.
Será sustituido por otro en el momento de la firma de la compraventa.
La distribución de los muebles de cocina, como del resto de la decoración, es meramente orientativa.

Planta baja. B.



Planta baja. B.

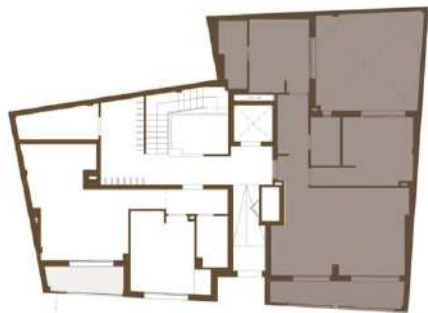

ESTANCIA	SUP. ÚTIL	SUP. CONSTRUIDA
PLANTA BAJA. VIVIENDA B		
Dormitorio 1	9,61	
Dormitorio 2	11,95	
Baño 1	3,76	
Baño 2	3,26	
Pasillo	5,79	
Salon-comedor-cocina	25,20	
TOTAL INTERIOR VIVIENDA	59,57	73,58
Terraza 1	7,77	7,98
Terraza 2	23,06	24,59
TOTAL VIVIENDA + TERRAZAS	90,40	106,15



Plano orientativo sujeto a modificaciones en proyecto. No constituye un documento contractual. Será sustituido por otro en el momento de la firma de la compraventa. La distribución de los muebles de cocina, como del resto de la decoración, es meramente orientativa.

Vivienda tipo A.

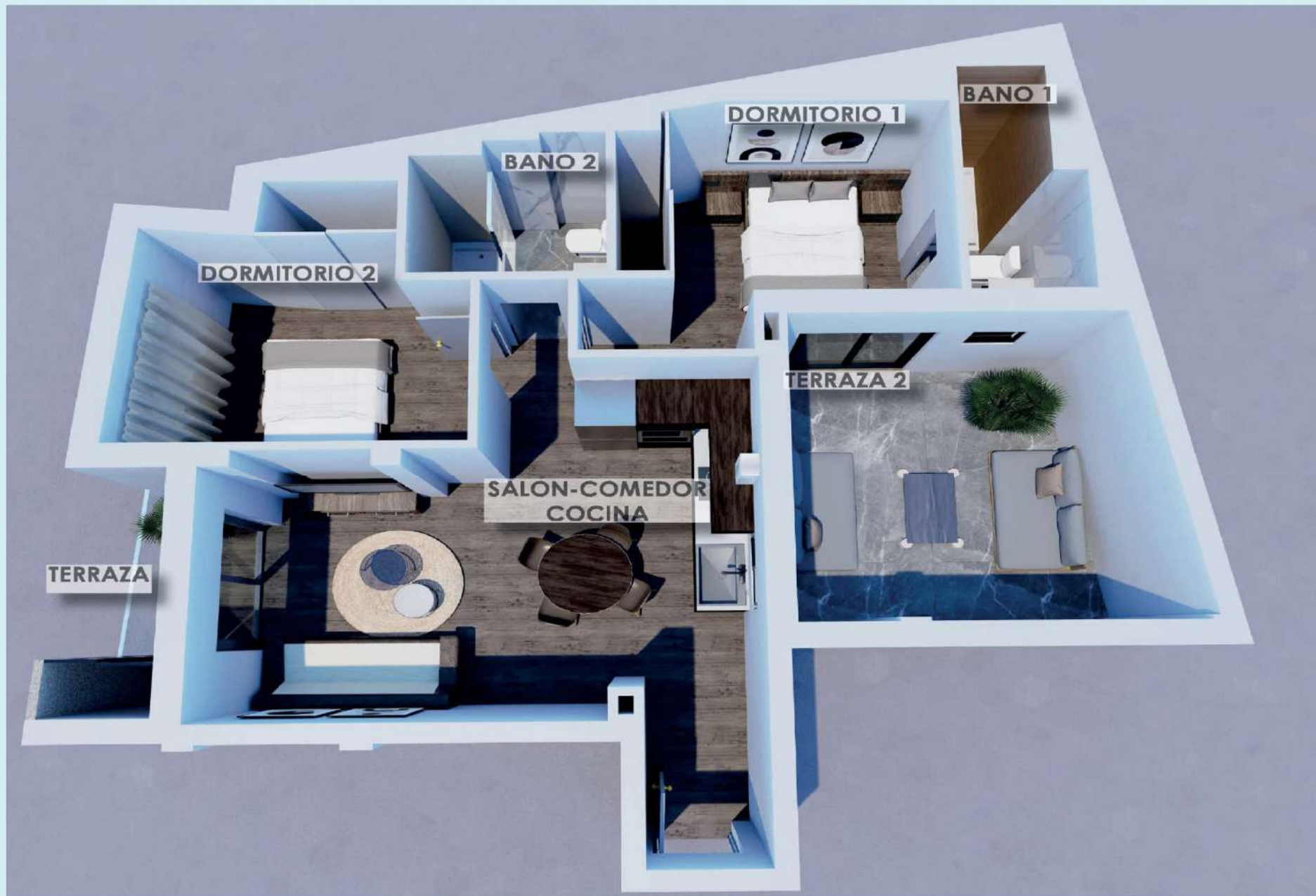

Vivienda tipo A.

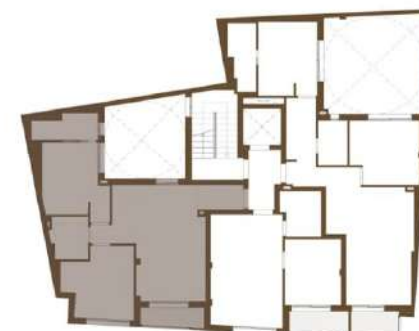

ESTANCIA	SUPERFICIE ÚTIL	SUPERFICIE CONSTRUIDA
PLANTA TIPO VIVIENDA A		
Pasillo	2,55	
Dormitorio 1	10,13	
Dormitorio 2	10,10	
Baño 1	3,47	
Baño 2	3,43	
Salon-comedor-cocina	21,44	
TOTAL INTERIOR VIVIENDA	51,12	63,27
Terraza 1	3,05	3,25
Terraza 2	14,30	16,46
TOTAL VIVIENDA + TERRAZAS	65,84	78,55

Plano orientativo sujeto a modificaciones en proyecto. No constituye un documento contractual. Será sustituido por otro en el momento de la firma de la compraventa. La distribución de los muebles de cocina, como del resto de la decoración, es meramente orientativa.

Vivienda tipo B.

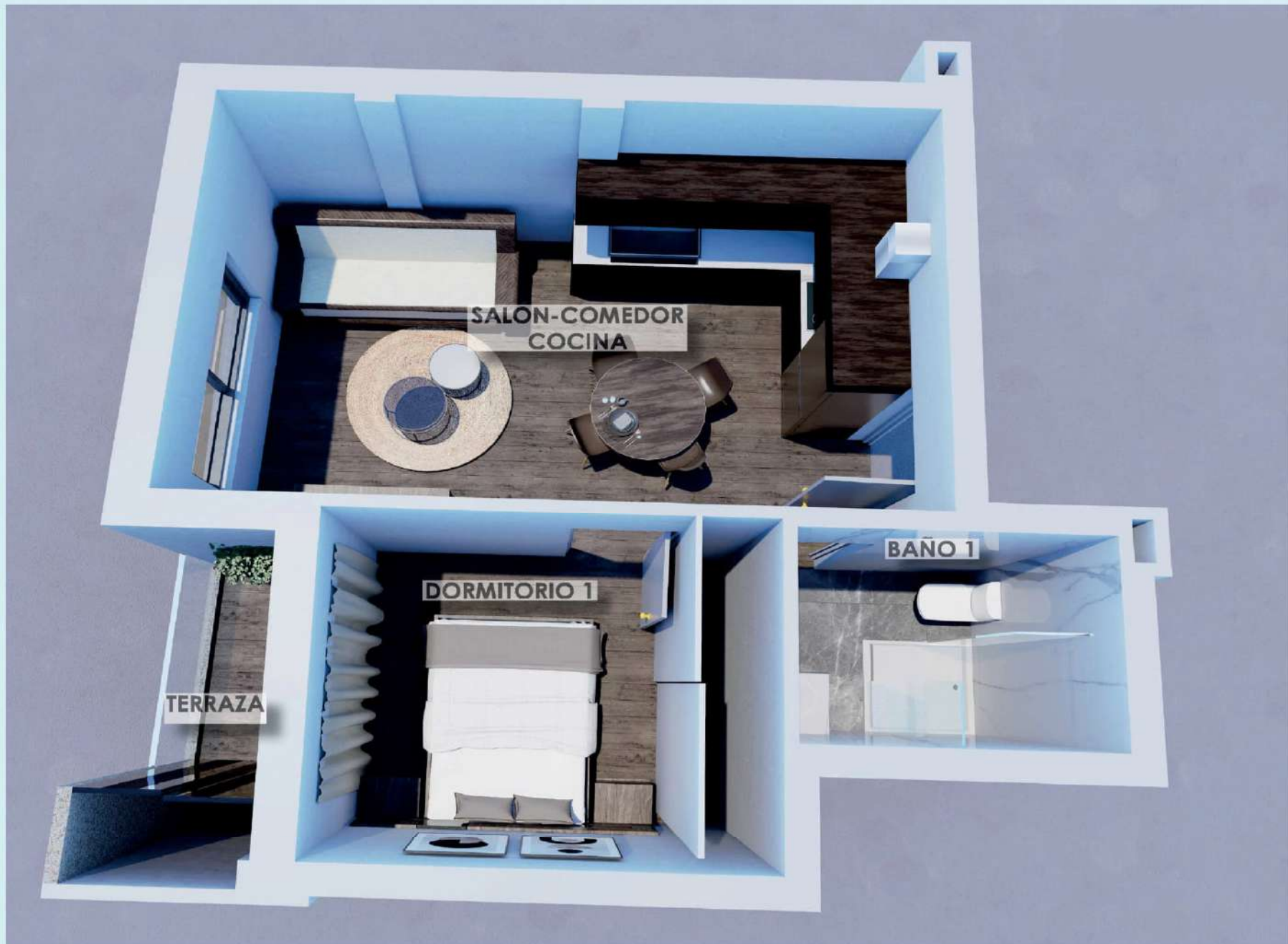

Vivienda tipo B.

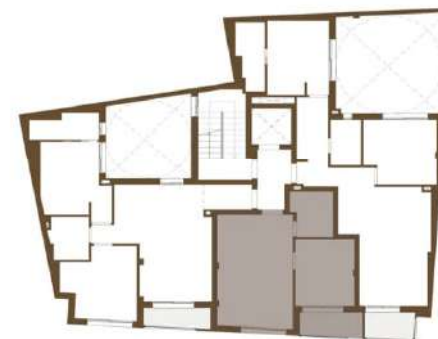

ESTANCIA	SUPERFICIE ÚTIL	SUPERFICIE CONSTRUIDA
PLANTA TIPO	VIVIENDA B	
Dormitorio 1	8,20	
Baño 1	3,85	
Salon-comedor-cocina	18,02	
TOTAL INTERIOR VIVIENDA	30,07	34,17
Terraza 1	3,34	3,83
TOTAL VIVIENDA + TERRAZAS	33,41	38,00

Plano orientativo sujeto a modificaciones en proyecto. No constituye un documento contractual. Será sustituido por otro en el momento de la firma de la compraventa. La distribución de los muebles de cocina, como del resto de la decoración, es meramente orientativa.

Vivienda tipo C

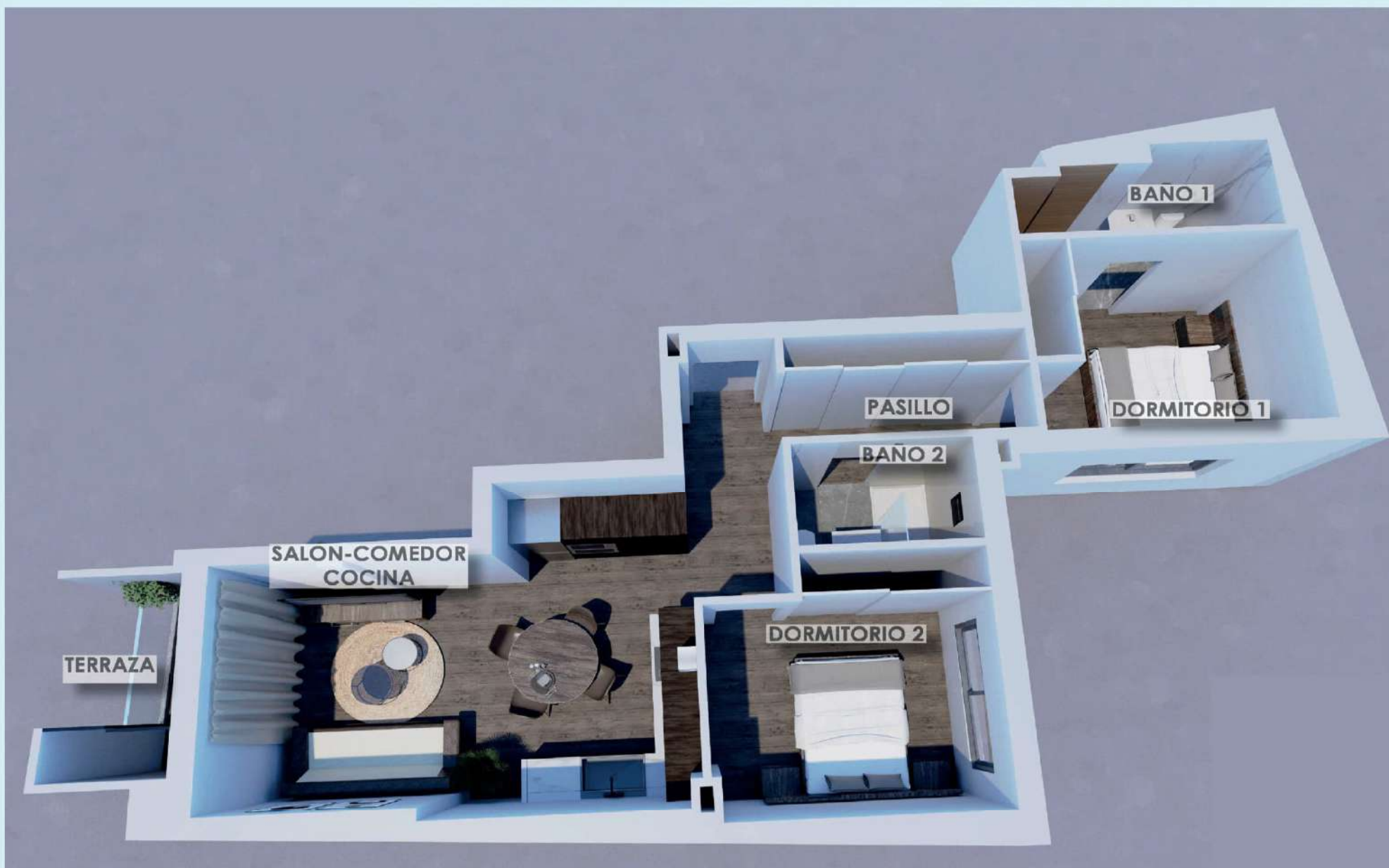

Vivienda tipo C

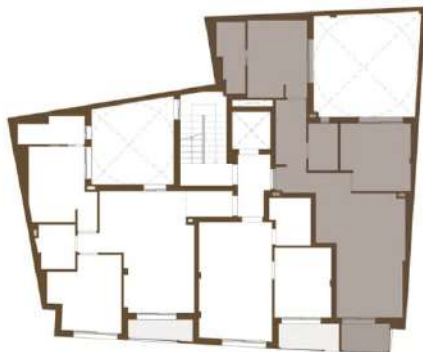

ESTANCIA	SUPERFICIE ÚTIL	SUPERFICIE CONSTRUIDA
PLANTA TIPO VIVIENDA C		
Pasillo	6,35	
Dormitorio 1	9,66	
Baño 1	3,76	
Dormitorio 2	9,54	
Baño 2	2,98	
Salon-comedor - cocina	21,13	
TOTAL INTERIOR VIVIENDA	53,42	65,74
Terraza 1	3,10	3,60
TOTAL VIVIENDA + TERRAZAS	56,52	69,34



Plano orientativo sujeto a modificaciones en proyecto. No constituye un documento contractual.
Será sustituido por otro en el momento de la firma de la compraventa.
La distribución de los muebles de cocina, como del resto de la decoración, es meramente orientativa.

Ático tipo A.



Ático tipo A.

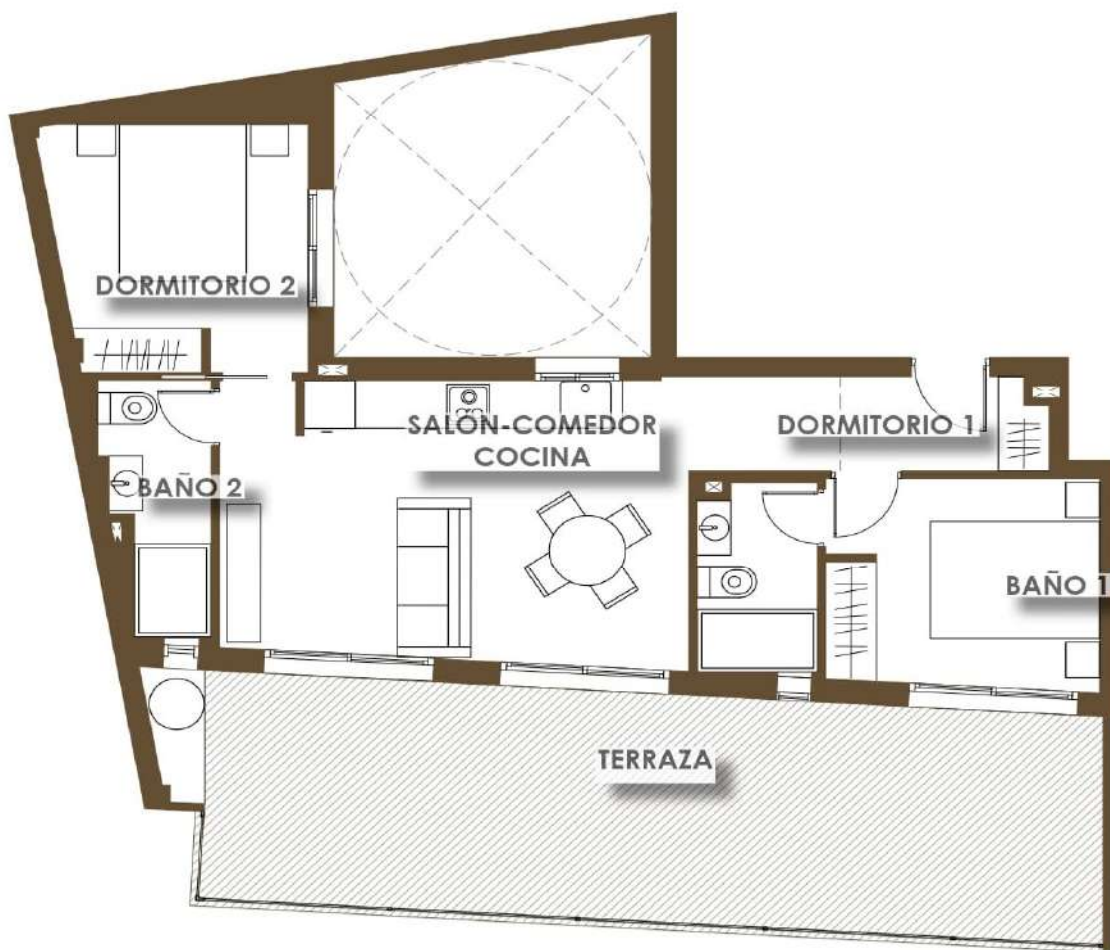

ESTANCIA	SUPERFICIE ÚTIL	SUPERFICIE CONSTRUIDA
PLANTA ÁTICO. VIVIENDA A		
Pasillo	2,84	
Dormitorio 1	8,53	
Baño 1	3,34	
Dormitorio 2	9,33	
Baño 2	3,60	
Salon-comedor-cocina	21,90	
TOTAL INTERIOR VIVIENDA	49,54	62,24
Terraza 1	33,12	33,51
Solarium	43,02	48,15
TOTAL VIVIENDA + TERRAZAS	125,68	143,90

Plano orientativo sujeto a modificaciones en proyecto. No constituye un documento contractual.
Será sustituido por otro en el momento de la firma de la compraventa.
La distribución de los muebles de cocina, como del resto de la decoración, es meramente orientativa.

Ático tipo B.



Ático tipo B.

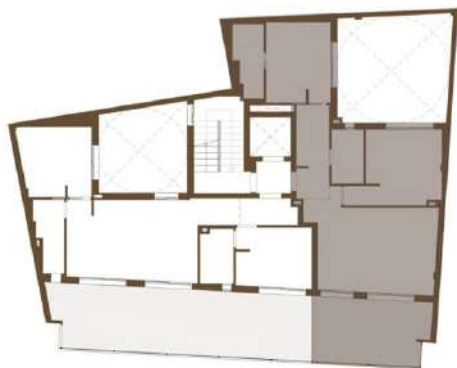

ESTANCIA	SUPERFICIE ÚTIL	SUPERFICIE CONSTRUIDA
PLANTA ÁTICO VIVIENDA B		
Pasillo	6,10	
Dormitorio 1	9,65	
Baño 1	3,76	
Dormitorio 2	11,53	
Baño 2	3,24	
Salon-comedor-cocina	20,02	
TOTAL INTERIOR VIVIENDA	54,30	66,85
Terraza 1	14,21	14,28
Solarium	33,73	37,64
TOTAL VIVIENDA + TERRAZAS	102,24	118,77

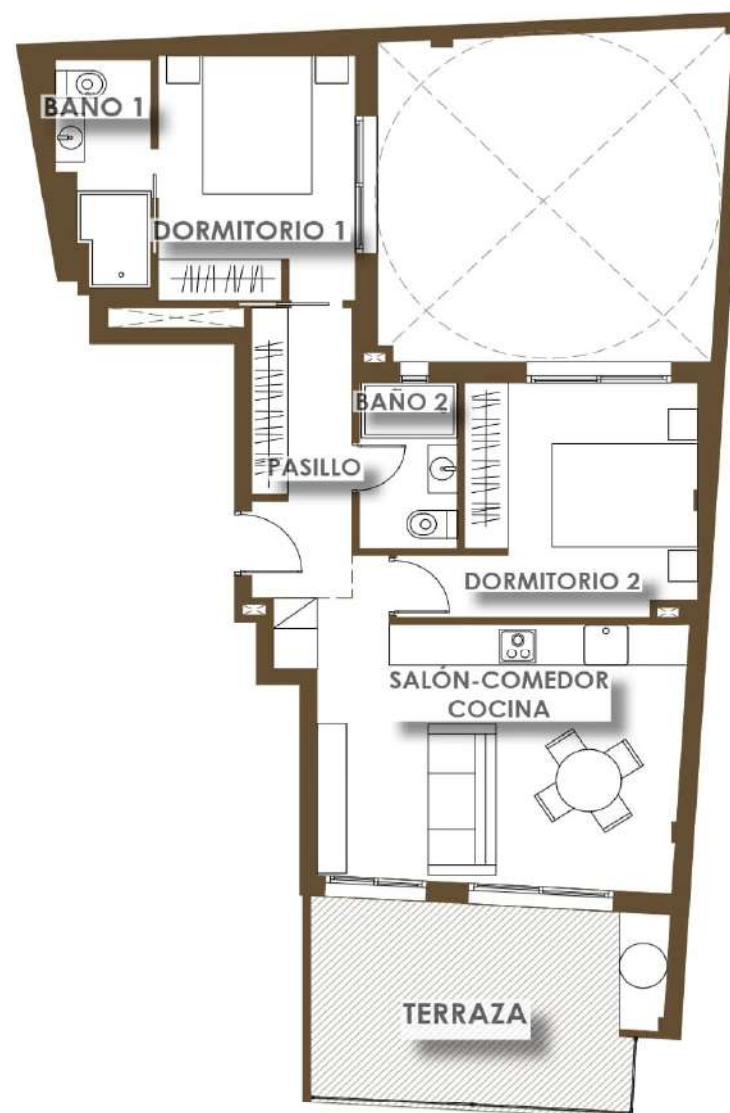

Plano orientativo sujeto a modificaciones en proyecto. No constituye un documento contractual. Será sustituido por otro en el momento de la firma de la compraventa. La distribución de los muebles de cocina, como del resto de la decoración, es meramente orientativa.

Solárium



Solárium

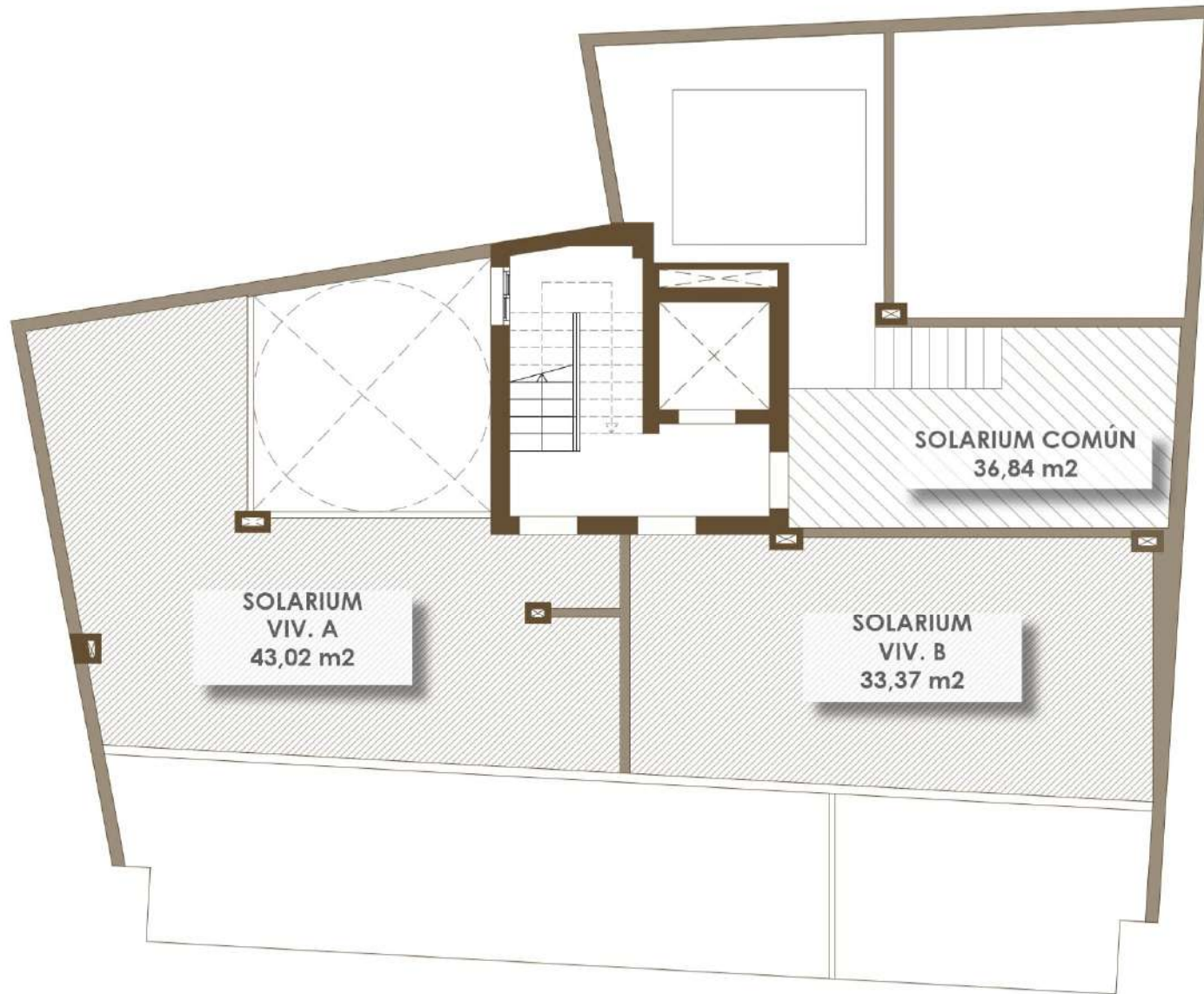



Interior de las viviendas



Estancia principal



Estancia principal



Estancia principal



Estancia principal



Dormitorio



Dormitorio



Zonas comunes



Zonas comunes



Zonas comunes



Zonas comunes

