

CUADRO DE ACABADOS

DESIGNACION	SUELOS
Solado de baldosa de grés 31x31 cm., recibido con mortero de cemento y arena de río 1/6, 1/cama de 2 cm. de arena de río, en Planta Semisótano y en toda la Planta Baja y en aseos de Planta Primera.	
Tarima de roble de 7x2,2 cm. en tabla, sobre rastreles de 5x5 cm., 1/p.p. de rodapié de roble de 7 cm., lijado y tres manos de barniz de poliuretano, en Planta Primera y Bajo Cubierta.	
La escalera interior se resuelve con peñafinado en huella y tabica de madera de roble.	

DESIGNACION	PAREDES
Alicatado plaqueta de grés de 30x30 cm., primera, recibido con mortero de cemento y arena de miga 1/6, en cocina, baños y tendedero.	
Pintura plástica lisa blanca, lavabil dos manos, en todos los paramentos verticales interiores restantes.	

DESIGNACION	TECHOS
Pintura plástica lisa blanca, lavable dos manos, en todos los paramentos horizontales.	
Falso techo de escayola lisa recibida con calles con peñada de escayola, en salón-comedor y baño de planta baja.	

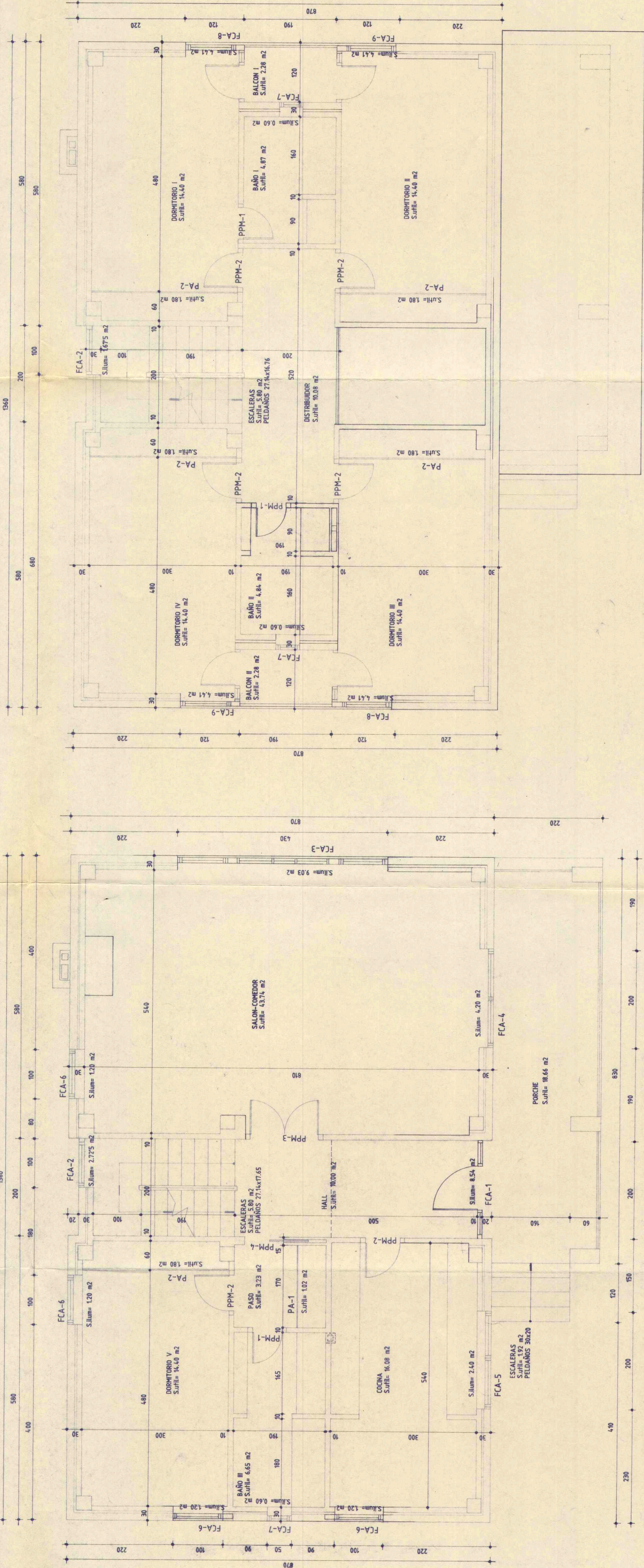

**7** PLANO DE ALBAÑILERIA  
PLANTA BAJA - PLANTA PRIMERA

E/ 1:50

PROYECTO BASICO Y EJECUCION DE VIVIENDA UNIFAMILIAR  
SITUACION : MONTE DO XEIXO - CASTINEIRIÑO - Ayto. SANTIAGO  
PROMOTOR (ES): JOSEFINA ROQUEIRO FERNANDEZ  
MARIA JESUS VAZQUEZ ROQUEIRO  
ARQUITECTOS :  
MARIA JOSE BOUZAS LOUZAO  
CRISTINA FERNANDEZ GUTIERREZ

*(Handwritten signatures)*

TODAS LAS COTAS Y DETALLES DEBEN SER VERIFICADOS CON RESPONSABILIDAD POR AQUELLAS PERSONAS QUE REALICEN LA OBRA, CUALQUIER DISCREPANCIA ENCONTRADA DEBERA SER COMUNICADA A LA DIRECCION TECNICA.